

**TE KOOP**

# **Pontianakstraat 8**

Almere



**Vraagprijs**

**€ 550.000**

**kosten koper**

# WAAR VIND IK WAT?

Omschrijving van de woning	3
Foto's	5
Plattegrond	17
Kenmerken	22
Zakenlijst	25
Huis op de kaart	27
Algemene informatie	28
Bijzondere bepalingen	28
Informatie voor kopers	29

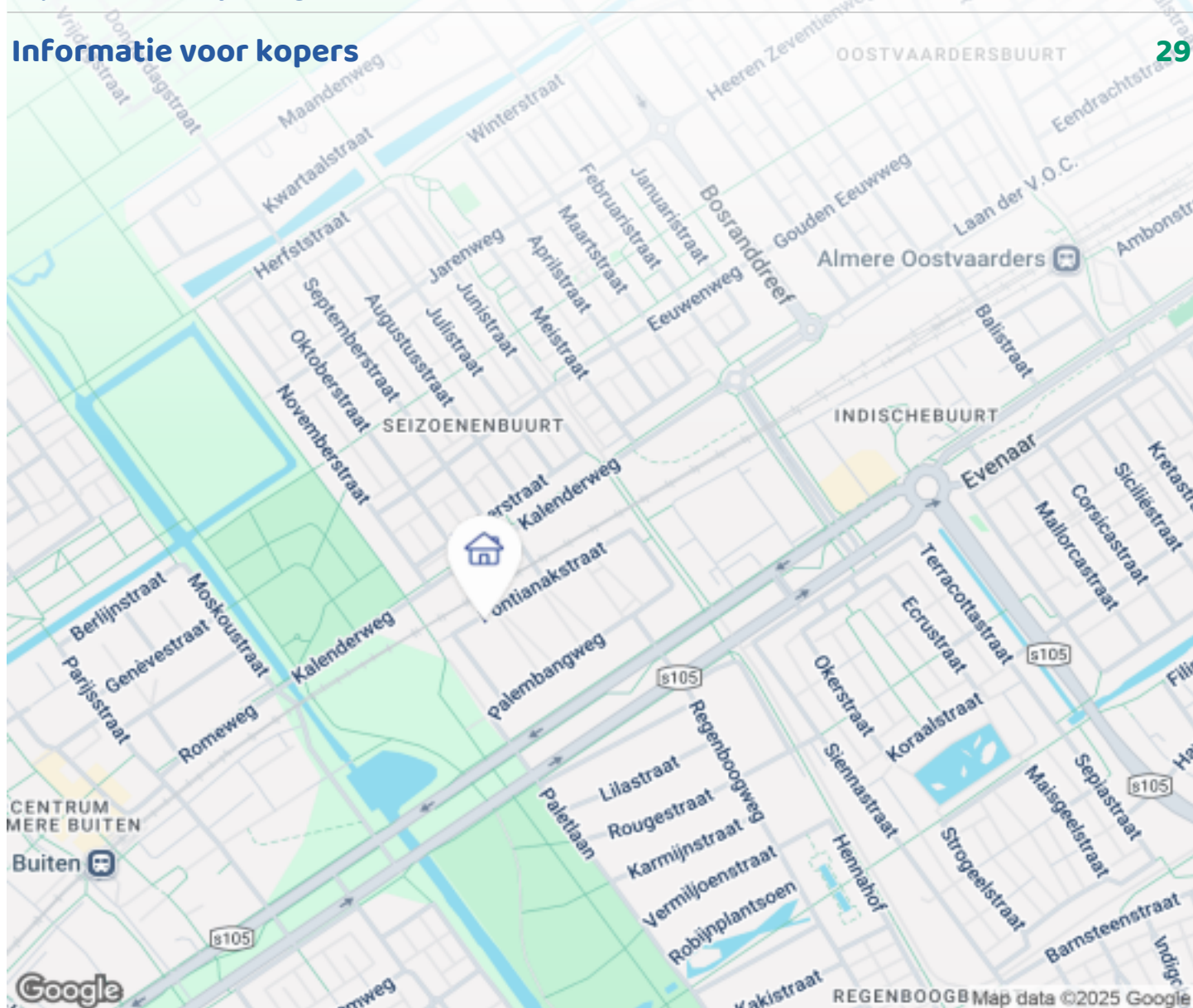

Woningbrochure: Pontianakstraat 8, Almere

# OMSCHRIJVING VAN DE WONING



Makelaarsland Flevoland biedt aan: Pontianakstraat 8 te Almere.

Maar liefst circa 165 m<sup>2</sup> (inclusief voormalige garage) luxe woonplezier verdeeld over vier woonlagen, op een perceel van 125 m<sup>2</sup>.

Ben je op zoek naar een grote woning, met parkeren op eigen terrein, luxe afwerking en diverse mogelijkheden qua indeling? Stop maar met zoeken en laat je verrassen door deze volledig recent gemoderniseerde woning. Tot snel!

Goed om te weten:

- \* Woning is in 2024 volledig gemoderniseerd.
- \* Luxe afwerking.
- \* Zonnig dakterras en achtertuin op het zuidoosten.
- \* Vier ruime slaapkamers.
- \* Moderne keuken met diverse inbouwapparaten.
- \* Prachtige badkamer.
- \* Bijna de gehele woning heeft een strakke lichte wand



**Woningbrochure: Pontianakstraat 8, Almere**

[www.makelaarsland.nl](http://www.makelaarsland.nl) | 088 200 2000 | [info@makelaarsland.nl](mailto:info@makelaarsland.nl)

# OMSCHRIJVING VAN DE WONING

en plafondafwerking.

- \* Fraaie, sfeervolle Verlichting (inbouw) aanwezig.
- \* Riante bijkeuken met een tweede keuken met apparatuur (Voormalige inpandige garage).
- \* Liever een garage, geen probleem elektrische garagedeur nog aanwezig.
- \* Parkeren op eigen terrein.
- \* Maar liefst circa 165 m2 woonoppervlak (inclusief bijkeuken, voormalige inpandige garage).
- \* Top locatie in de Indische Buurt.
- \* Energielabel A (05-11-2033)
- \* HR++ beglazing.
- \* Cv-ketel Intergas bouwjaar 2019.
- \* Het betreft een bieden vanaf prijs.
- \* Oplevering in overleg.

De woning is gelegen in een zeer gewilde en kindvriendelijke woonwijk in Almere Buiten. Dicht bij tal van voorzieningen zoals winkels, openbaar vervoer, scholen en uitvalswegen. Via de A6 en A27 zijn Amsterdam, Lelystad, Utrecht en 't Gooi eenvoudig en snel te bereiken. Zowel het treinstation van Almere Buiten als het Oostvaarders Station (waar vandaan de sneltrein vertrekt) zijn binnen enkele minuten te bereiken. Vlakbij de woning een afgesloten binnentuin met speeltoestellen, waar kinderen vrij en veilig kunnen spelen. Het recreatiegebied de Oostvaardersplassen ligt op fietsafstand.

## Indeling

Begane grond:

Entree, hal met berging/meterkast, toilet, toegang tot de bijkeuken en keuken. Vanuit de keuken is de eerste verdieping te bereiken met een open trap en de achtertuin.

Eerste verdieping:

Riante woonkamer met diverse mogelijkheden. Een extra kamer is op deze verdieping makkelijk te realiseren.

Tweede verdieping:

Overloop, drie slaapkamers en een badkamer. De luxe badkamer is voorzien van twee wastafels met meubel, toilet en een inloopdouche.

Derde verdieping:

Grote openruimte met opstelplaats Cv-ketel en toegang tot het dakterras. Deze ruimte wordt nu gebruikt als slaapkamer.

Tuin:

De zonnige achtertuin is gunstig gelegen op het zuidoosten. De tuin is tevens toegankelijk via een achterom dat uitkomt op een binnenplaats. Aan de voorzijde is het mogelijk te parkeren op eigen terrein.



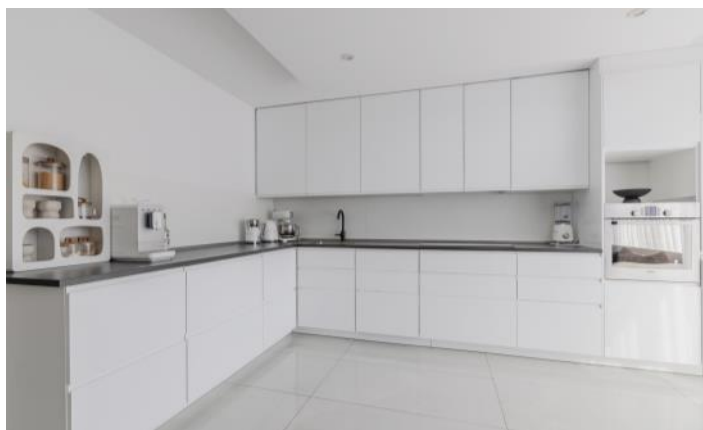

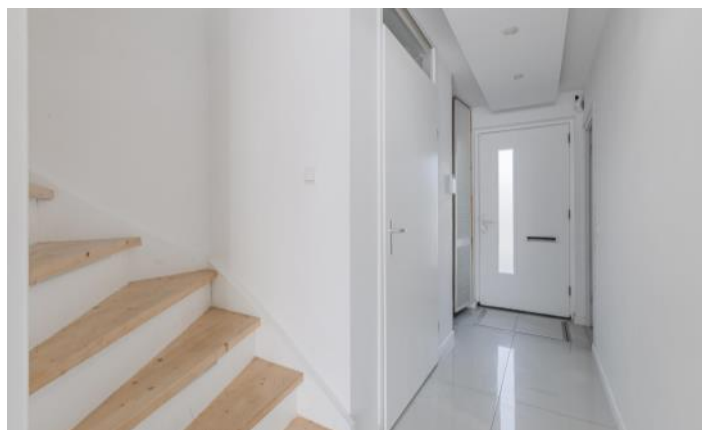











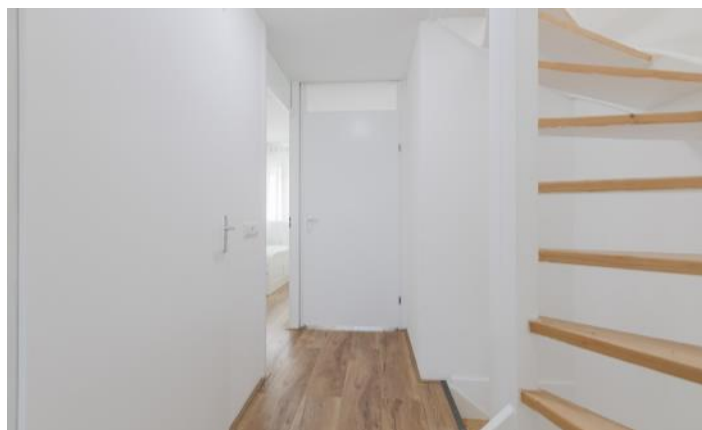
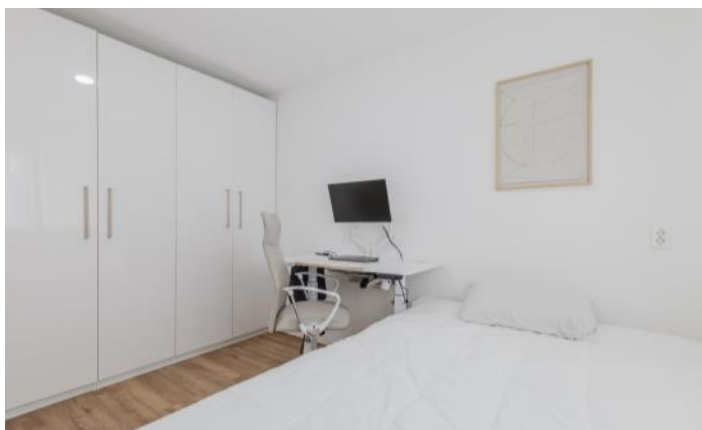

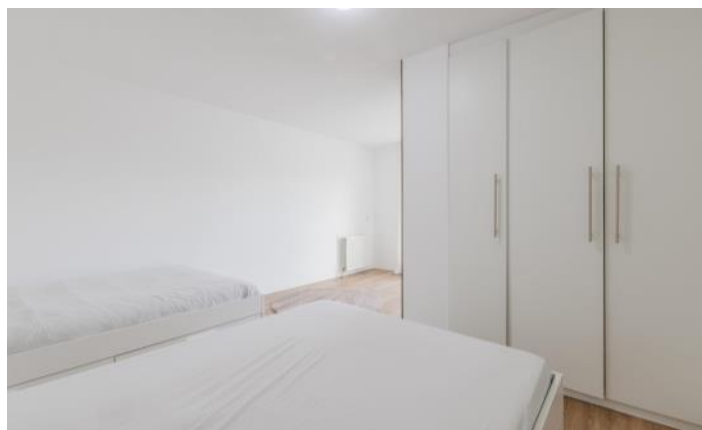



# FOTO'S









# PLATTEGROND

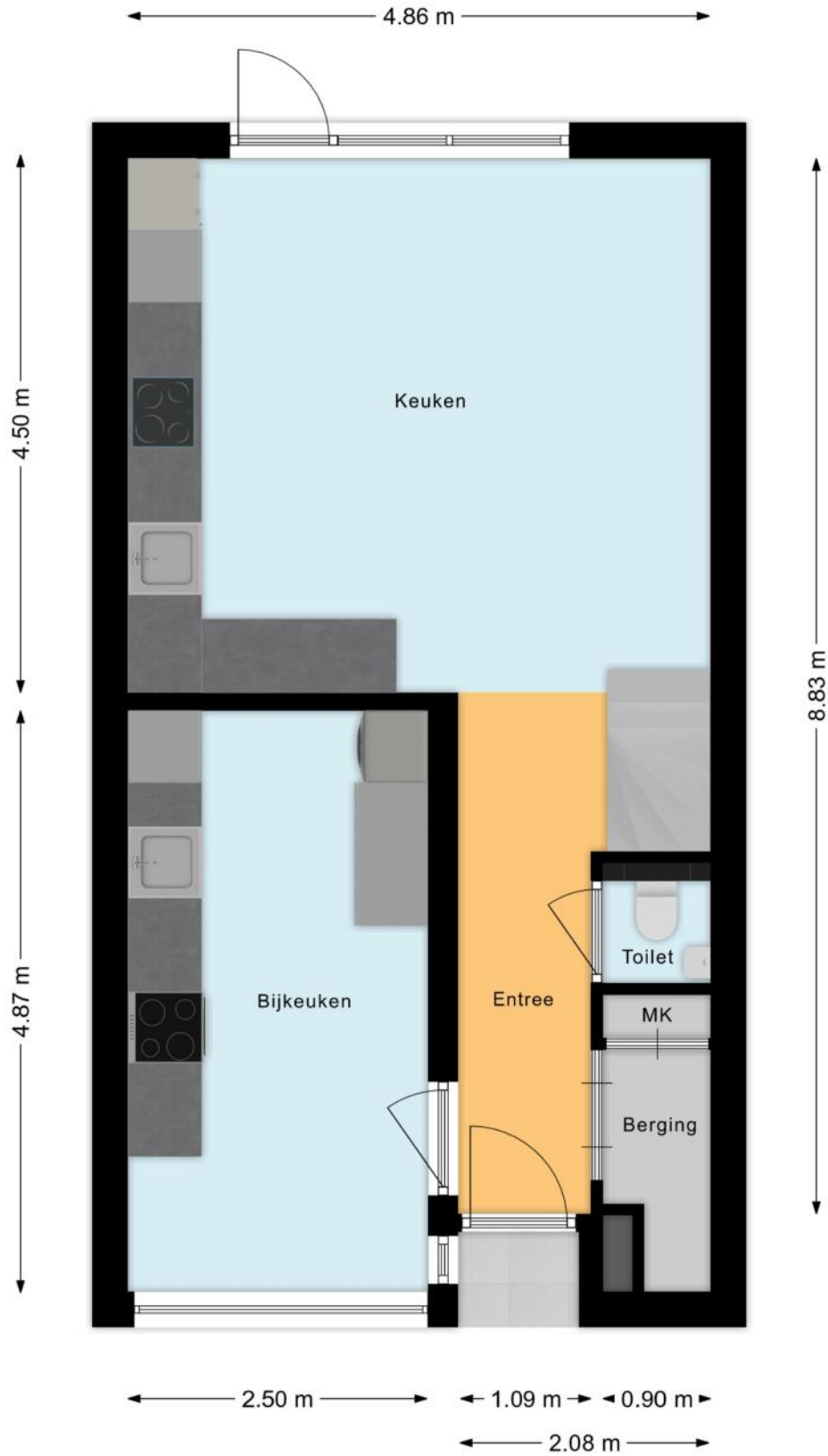

# PLATTEGROND

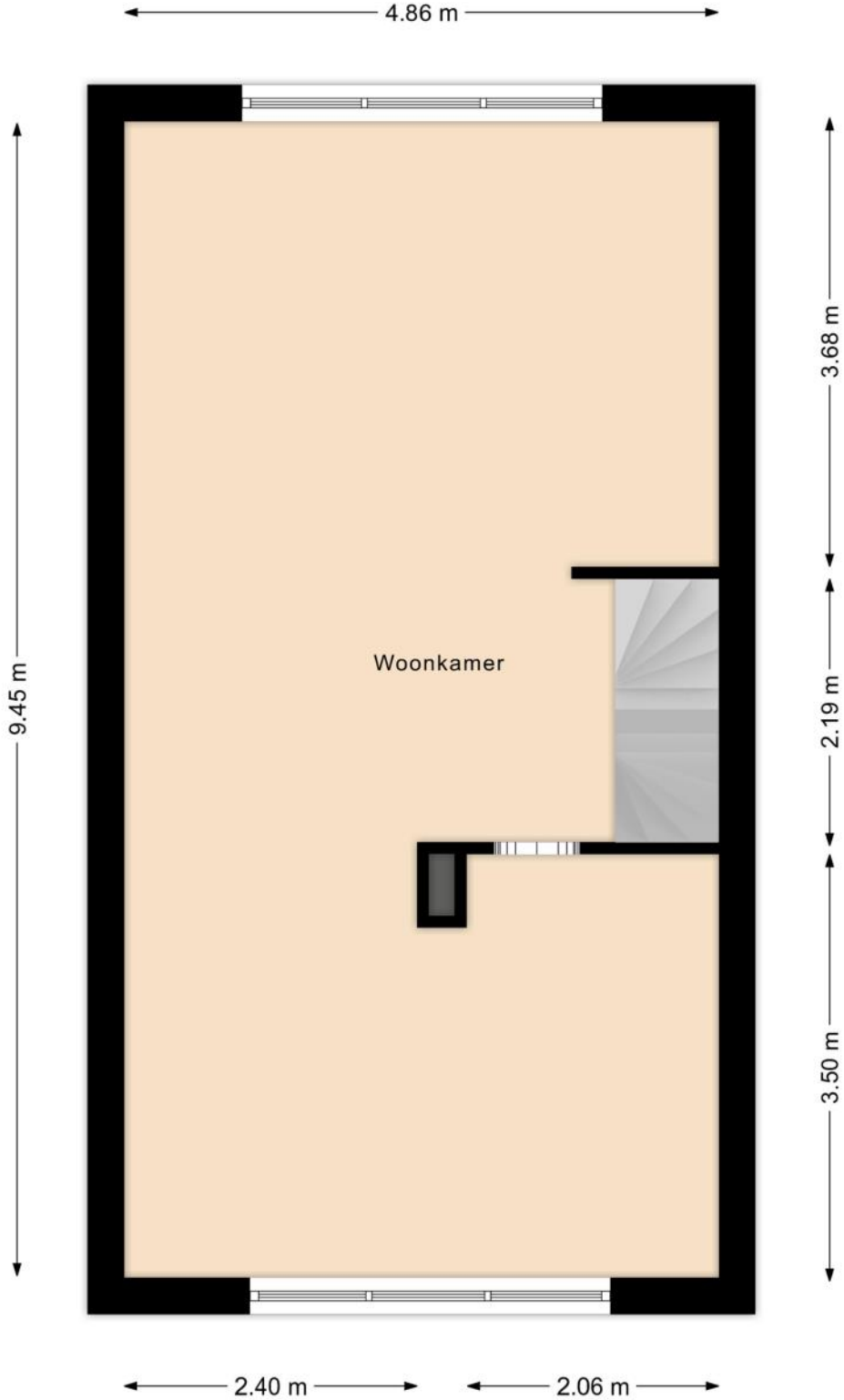

# PLATTEGROND



# PLATTEGROND

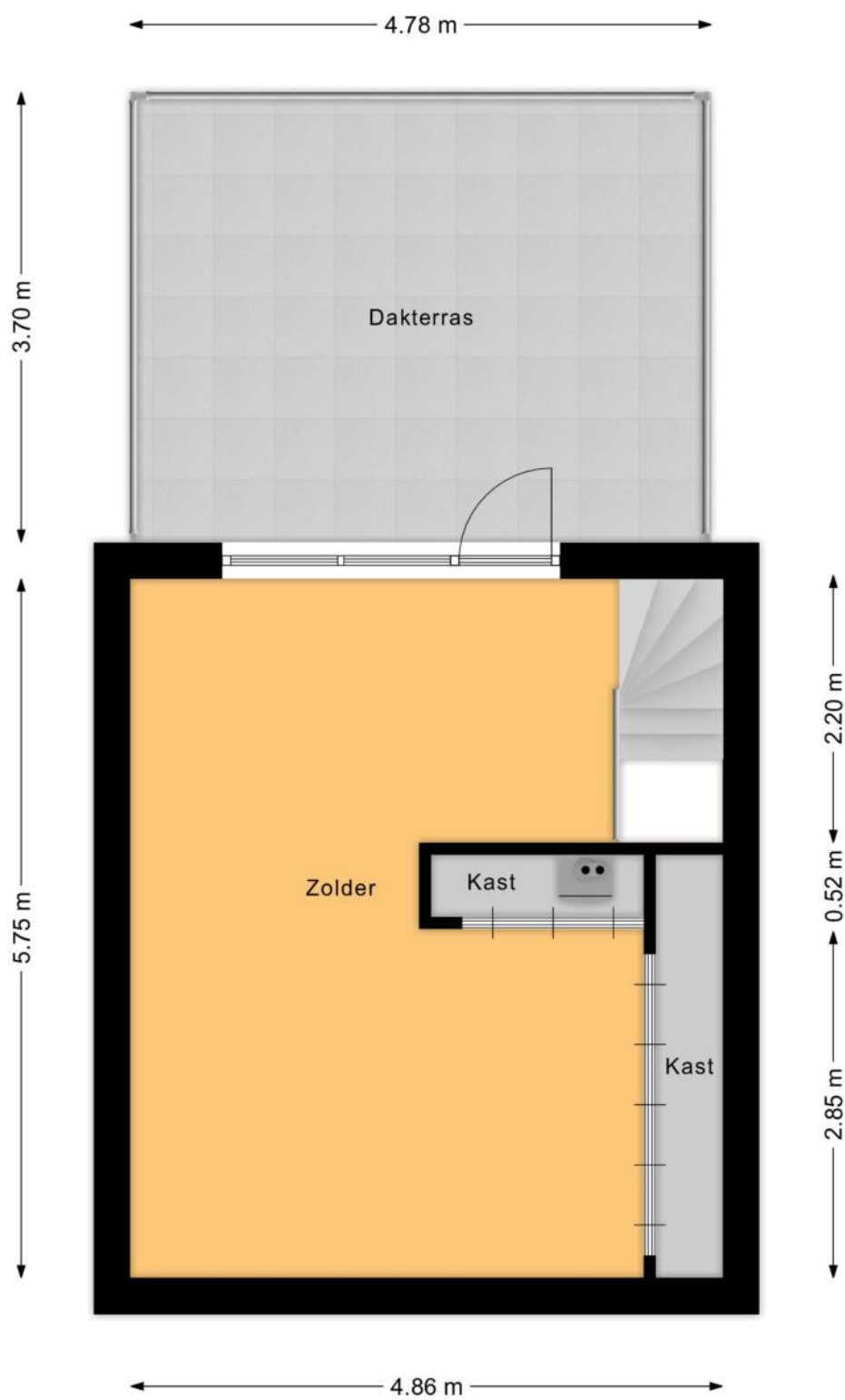

# PLATTEGROND

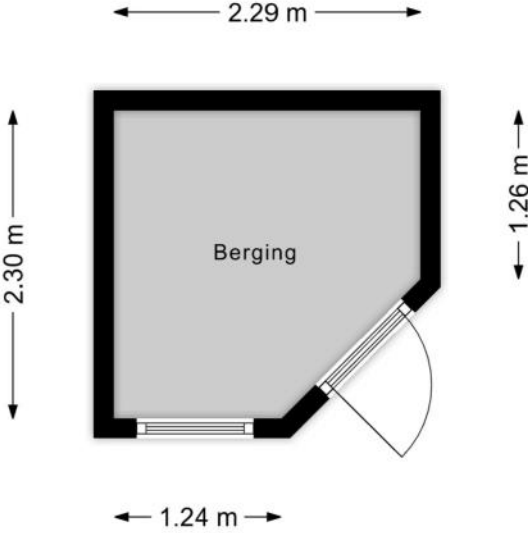

# KENMERKEN

## Bouw

Soort woonhuis	Eengezinswoning, Tussenwoning
Bouwworm	Bestaande bouw
Bouwjaar	2005
Specifiek	Gedeeltelijk gestoffeerd
Soort dak	Plat dak
Materiaal dak	Bitumineuze dakbedekking

## Oppervlakten en inhoud

Perceeloppervlakte	125 m <sup>2</sup>
Inhoud	541 m <sup>3</sup>

### Gebruiksoppervlakten \*

Wonen (= woonoppervlakte)	165 m <sup>2</sup>
Gebouwgebonden buitenruimte	18 m <sup>2</sup>
Externe bergruimte	5 m <sup>2</sup>

#### \* Gebruiksoppervlakten

De getoonde gebruiksoppervlakten zijn berekend conform de in de branche geldende meetinstructie. Deze meetinstructie is bedoeld om een meer eenduidige manier van meten toe te passen voor het geven van een indicatie van de gebruiks -

oppervlakte. De meetinstructie sluit verschillen in meetuitkomsten niet volledig uit, door bijvoorbeeld interpretatieverschillen, afrondingen of beperkingen bij het uitvoeren van de meting.

# KENMERKEN

## Indeling

Aantal kamers	6 kamers (waarvan 3 slaapkamers)
Aantal badkamers	1 badkamer en 1 apart toilet
Badkamervoorzieningen	Toilet, dubbele wastafel, wastafelmeubel, inloopdouche
Aantal woonlagen	4 woonlagen
Voorzieningen	Mechanische ventilatie, TV kabel, Glasvezel kabel, Natuurlijke ventilatie

## Energie

Energielabel	A
Isolatie	Volledig geïsoleerd
Verwarming	Cv-ketel
Warm water	Cv-ketel
Merk/type cv-ketel	Intergas
Bouwjaar cv-ketel	2019
Eigendom cv-ketel	Eigendom

## Buitenruimte/omgeving

Ligging	Aan rustige weg, In woonwijk
Tuin	Achtertuint, Voortuin
Achtertuint	52 m <sup>2</sup> (10m diep en 5,2m breed)
Ligging tuint	Gelegen op het zuidoosten, bereikbaar via achterom
Balkon/Dakterras	Dakterras aanwezig

# KENMERKEN

## Bergruimte

Schuur/berging	Vrijstaand hout
Voorzieningen	Voorzien van elektra
Isolatie	Geen isolatie

## Parkeergelegenheid

Soort parkeergelegenheid	Openbaar parkeren, Op eigen terrein
--------------------------	-------------------------------------

## Kadastrale gegevens

### Almere B 7169

Oppervlakte	125 m <sup>2</sup>
Eigendomssituatie	Volle eigendom

## Bijzonderheden

Er zijn geen bijzonderheden gemeld.



# ZAKENLIJST

	Blijft achter	Gaat mee	Ter overname
Losse potten/planten	●		
Buitenverlichting	●		
Rookmelder	●		
Gordijnrails	●		
Gordijnen woonkamer	●		
Gordijnen overig	●		
Vitrages woonkamer	●		
Vitrages overig	●		
Vloerbedekking/Linoleum	●		
Laminaat	●		
Kachels	●		
(Klok)thermostaat	●		
Fornuis	●		
Kookplaat	●		
Koelkast	●		
Oven	●		
(combi)Magnetron	●		
Afzuigkap	●		
Vriestkast	●		
Vaatwasser	●		
Overige inbouwapparatuur	●		
Dimmers	●		
Binnenverlichting	●		
Losse kasten	●		
Boeken-, legplanken	●		
Wastafelaccessoires	●		

# ZAKENLIJST

	Blijft achter	Gaat mee	Ter overname
Toiletaccessoires	●		
Badkameraccessoires	●		
Houten vloer(delen)	●		
Plavuizen	●		
Keukenblok (met bovenkasten)	●		
Koel-vriescombinatie	●		
Koffiezetapparaat		●	
Wastafelmeubel	●		
Brievenbus	●		
(Voordeur)bel	●		
(Veiligheids)sloten en overige inbraakpreventie	●		
CV met toebehoren	●		



*Bekijk tijdens de bezichtiging welke roerende zaken uit de lijst achterblijven, mee gaan, of welke ter overname zijn.*

# HUIS OP DE KAART

Kadastrale kaart

Uw referentie: MLNEXT



<p><b>12345</b> Perceelnummer</p> <p><b>25</b> Huisnummer</p> <p>— Vastgestelde kadastrale grens</p> <p>— Voorlopige kadastrale grens</p> <p>— Administratieve kadastrale grens</p> <p>— Bebouwing</p>	<p>Deze kaart is noordgericht</p> <p>Schaal 1: 500</p> <p>Kadastrale gemeente Almere</p> <p>Sectie B</p> <p>Perceel 7169</p> <p>Aan dit uittreksel kunnen geen betrouwbare maten worden ontleend. De Dienst voor het kadaster en de openbare registers behoudt zich de intellectuele eigendomsrechten voor, waaronder het auteursrecht en het databankenrecht.</p>	
--	--	---

Voor een eensluitend uittreksel, geleverd op 16 september 2025  
De bewaarder van het kadaster en de openbare registers

# ALGEMENE INFORMATIE

## Hoe bezichtig ik de woning?

Vraag jouw bezichtiging aan via

- telefoon 088 200 2000
- makelaarsland.nl

De makelaar óf de eigenaar van de woning neemt contact met je op om de bezichtiging in te plannen, wanneer het jullie beiden schikt. Als de eigenaar zelf contact met je opneemt, betekent dit dat de rondleiding ook door de eigenaar zelf wordt gedaan. Neemt de makelaar contact op, dan doet de makelaar ook de rondleiding.

## Hoe breng ik een bod uit?

Breng jouw bod uit via:

- telefoon 088 200 2000
- het online biedingsformulier

Ga naar makelaarsland.nl en klik op de button 'doe een bod' bij de woningpresentatie. De makelaar neemt jouw bieding in behandeling en zal telefonisch contact met jou en de verkoper opnemen om nader te overleggen. De verkoper zal jouw voorstel accepteren, een tegenvoorstel uitbrengen of het voorstel afwijzen.

## Jouw eigen woning verkopen?

Dat kan dat bij ons op twee manieren. Je doet zelf het één en ander of wij doen alles voor je. (Doe de test, dan weet je wat het beste bij jou past.) Wat je ook kiest, je betaalt gewoon een vast laag tarief en je weet precies waar je aan toe bent. Makkelijk toch?

### Gratis hypotheekgesprek

Huis gevonden? Dat is mooi, maar kun je die ook betalen? Wees slim en begin op tijd met het bekijken van jouw financiële mogelijkheden. Wat kun je maximaal lenen en wat past het best bij jou? Bij ING kun je erop vertrouwen dat je altijd passend advies krijgt bij jouw persoonlijke situatie, nu en in de toekomst. Plan gratis en vrijblijvend een oriënterend gesprek in op:

[makelaarsland.nl/hypotheekgesprek](https://www.makelaarsland.nl/hypotheekgesprek)

### De Makelaarsland Biedgids

Ken jij de regels tijdens het bieden op een huis? We hebben een biedgids ontwikkeld om transparantie in de woningmarkt te bevorderen en jouw kennis over de regels en wetgeving rondom het (ver)koopproces te vergroten. We hebben alle ontwikkelingen, feiten, regels en uitzonderingen rondom het biedproces helder voor je op een rij gezet, zodat jij weloverwogen keuzes kan maken. Het is je gegund!

[makelaarsland.nl/biedgids](https://www.makelaarsland.nl/biedgids)

# INFORMATIE VOOR KOPERS

## Koopakte

Na overeenstemming zullen afspraken worden vastgelegd in een koopakte conform het model van de Nederlandse Vereniging van Makelaars (NVM). Vooraf zullen wij het cliëntenonderzoek uitvoeren om de identiteit van de betrokken partijen te verifiëren. Dit is een standaard procedure in het kader van onze wettelijke verplichting als makelaar. Voor woningen in Amsterdam zullen afspraken worden vastgelegd in een koopakte conform het model van de Koninklijke Notariële Beroepsorganisatie. In deze koopakte zullen onder andere de onderstaande bijzonderheden worden opgenomen.

## Ontbindende voorwaarden financiering

Ten behoeve van een eventueel opgenomen voorbehoud voor het verkrijgen van een financiering hanteert Makelaarsland een termijn van 7 weken (te rekenen vanaf het moment van bereiken van mondelinge overeenstemming) waarbinnen op grond van deze voorwaarde ontbonden kan worden.

## Waarborgsom / bankgarantie

De koopovereenkomst vereist van de koper altijd een waarborgsom of bankgarantie van 10% van de koopsom. De koper krijgt 8 weken (te rekenen vanaf het moment van bereiken van mondelinge overeenstemming) om dit te regelen. Bij geen voorbehoud financiering is deze termijn 4 weken.

## Notariskosten

Tenzij anders vermeld is de koper vrij in de notariskeuze. Indien deze notaris kosten in rekening brengt aan verkoper, gelden de volgende maxima: 1. Doorhaling hypotheek. In geval van gehele doorhaling € 200,00 (incl. kadasterkosten per doorhaling). In geval van een gedeeltelijke doorhaling € 250,00 (incl. kadasterkosten per doorhaling). 2. Spoedbetaling € 10,00. 3. Onderzoekskosten en opvragen gegevens € 25,00. Bedragen zijn incl. btw. Alle overige kosten, dan wel meerkosten komen voor rekening van de koper.

## Meldingsplicht verkoper

De verkoper heeft een meldingsplicht. De koper mag daarom verwachten dat de informatie die door de verkoper wordt verstrekt, correct is. Er moet altijd melding worden gemaakt van eventuele gebreken en bijzondere omstandigheden.



Jij kiest de notaris. Vraag  
van tevoren de kosten  
op en voorkom  
verrassingen.

## Onderzoeksplicht

De koper heeft zijn eigen onderzoeksplicht. Dit betekent dat de koper zelf onderzoek dient te verrichten naar de diverse zaken die van belang zijn bij het nemen van de juiste koopbeslissing. Wij noemen: de bouwtechnische staat van de woning, eventuele rechten en plichten die op de woning (of perceel) rusten (ook wel erfdienstbaarheden of kwalitatieve rechten/plichten genoemd) en milieufactoren, omgevingsfactoren, (toekomstige) bestemmingsplannen enzovoorts. Gezien de complexe materie, met name waar het jouw onderzoeksplicht betreft, raden wij je aan een eigen aankoopmakelaar in te schakelen.

## Energie label

Verkoper zal bij de notariële eigendomsoverdracht aan koper een energielabel overhandigen, tenzij anders is afgesproken of indien dit op grond van het besluit energieprestatie een dergelijk label of certificaat niet noodzakelijk is. Voor meer informatie [www.rvo.nl](http://www.rvo.nl).

# INFORMATIE VOOR KOPERS

## Erfdienstbaarheden

Indien er op de woning of het perceel erfdienstbaarheden, kwalitatieve verplichtingen en/of andere bedingen rusten, gaan ze over op de koper en worden ze als bijlage behorend bij de koopakte, meestal in de vorm van het eigendomsbewijs, ter beschikking gesteld.

## Schriftelijkheidsvereiste

Alle door Makelaarsland en verkoper verstrekte informatie moet uitsluitend gezien worden als een uitnodiging tot nader overleg dan wel tot het uitbrengen van een bod. Er is pas sprake van een rechtsgeldige koopovereenkomst als de particuliere verkoper en de particuliere koper de koopovereenkomst hebben ondertekend. Dit vloeit voort uit artikel 7:2 Burgerlijk Wetboek. Een bevestiging van de mondelinge overeenstemming per e-mail of een toegestuurd concept van de koopovereenkomst wordt wettelijk niet gezien als een 'ondertekende koopovereenkomst'.

## Voorbehouden

Deze brochure is door Makelaarsland met de meeste zorg samengesteld, onder andere aan de hand van de door de verkoper aan ons verstrekte gegevens. De verkoper kan zelf tekst, foto's en/of documentatie over de woning aan Makelaarsland hebben aangeleverd. Om deze redenen kan Makelaarsland er niet voor in staan dat de inhoud van de verkoopbrochure juist is. Makelaarsland verstrekt geen garanties en aanvaardt geen aansprakelijkheid voor de gegevens in deze brochure. Om dezelfde redenen kan de koper aan de inhoud van de vermelde informatie geen rechten ontlenen en dient zelf onderzoek te plegen naar alle aspecten van de woning die voor hem van belang zijn.