



MAKELAARDIJ  
**Van Meerveld Burger**



## **Voorthuizen**

## **Kieftveen 30, De Zeumersehof; Vijverlanen 320**

Dit schitterende kunststof TOP (Canoxel) recreatiechalet met aangebouwde veranda aan de voorzijde en overkapping aan de zijkant is gelegen op een riante kavel van 435 m<sup>2</sup> aan een van de fraaie waterpartijen van het park. De locatie van het park is het ideale vertrekpunt voor het maken van eindeloos lange fietstochten door de bossen en over de uitgestrekte heidevelden, of voor het maken van prachtige wandelingen door de ongerepte natuur. Het chalet, bouwjaar 2005, is uiteraard volledig geïsoleerd, voorzien van een c.v. installatie en praktische horren. Het chalet wordt u gestoffeerd aangeboden, veel tuinmeubels en tuingereedschap blijven voor u achter. Door de huidige eigenaren die na 20 jaar afscheid gaan nemen van hun geliefde plekje zijn er meerdere leuke plekjes gecreëerd om te zitten, zo is er altijd wel een plekje in de zon of schaduw te vinden. In de berging met wasmachineaansluiting is zeker nog ruimte voor het stallen van uw fietsen. Op de parkeerplaats bij het chalet kunt u twee auto's parkeren. Verhuur en permanente bewoning van het chalet zijn niet toegestaan, per chalet is 1 huisdier toegestaan. Grondoppervlakte: 435 m<sup>2</sup> eigen grond (Parklasten ca. € 1.900,= per jaar)

Indeling: entree/hal, ruime woonkamer met terrasdeuren naar de aangebouwde veranda en terrasdeuren naar de overkapping, open keuken met gaskookplaat, afzuigkap, koel/vries-combinatie en combi oven, 1<sup>e</sup> slaapkamer met 2-persoonsbed, vaste kastenwand en c.v. kast, 2<sup>e</sup> slaapkamer met vaste kasten en eenpersoonsbed, geheel betegelde badkamer met douchehoek, toilet, designradiator en wastafelmeubel. Over de gehele recreatiewoning is er een bergzolder aanwezig.

Aanvaarding in overleg.

**Vraagprijs € 159.000,= k.k.**







MAKELAARDIJ  
**Van Meerveld Burger**

**Voorthuizen, Kieftveen 30; De Zeumersehof; Vijverlanen 320**

**Grondoppervlakte** 435 m<sup>2</sup>

**Bouwjaar** 2005

**Inhoud** 125 m<sup>3</sup>

**Woonoppervlakte** 50 m<sup>2</sup>

Afmetingen begane grond

- Woonkamer 410 x 514 21,1 m<sup>2</sup>

- Keuken + hal 390 x 345 13,5 m<sup>2</sup>

- Badkamer 230 x 140

090 x 090 3,6 m<sup>2</sup>

- 1e Slaapkamer (incl. vaste 360 x 260

kastenwand + cv kast) 100 x 90 10,3 m<sup>2</sup>

- 2<sup>e</sup> Slaapkamer 210 x 200 4,2 m<sup>2</sup>

Afmetingen overige

bijgebouwen

Berging 300 x 200 6 m<sup>2</sup>

*De gegevens in deze brochure zijn zo zorgvuldig mogelijk samengesteld. Mochten er echter onjuistheden worden geconstateerd, dan kunnen aan deze brochure geen rechten worden ontleend.*



MAKELAARDIJ  
*Van Meerveld Burger*

**Voorthuizen, Kieftveen 30; De Zeumersehof; Vijverlanen 320**  
**Plattegrond**

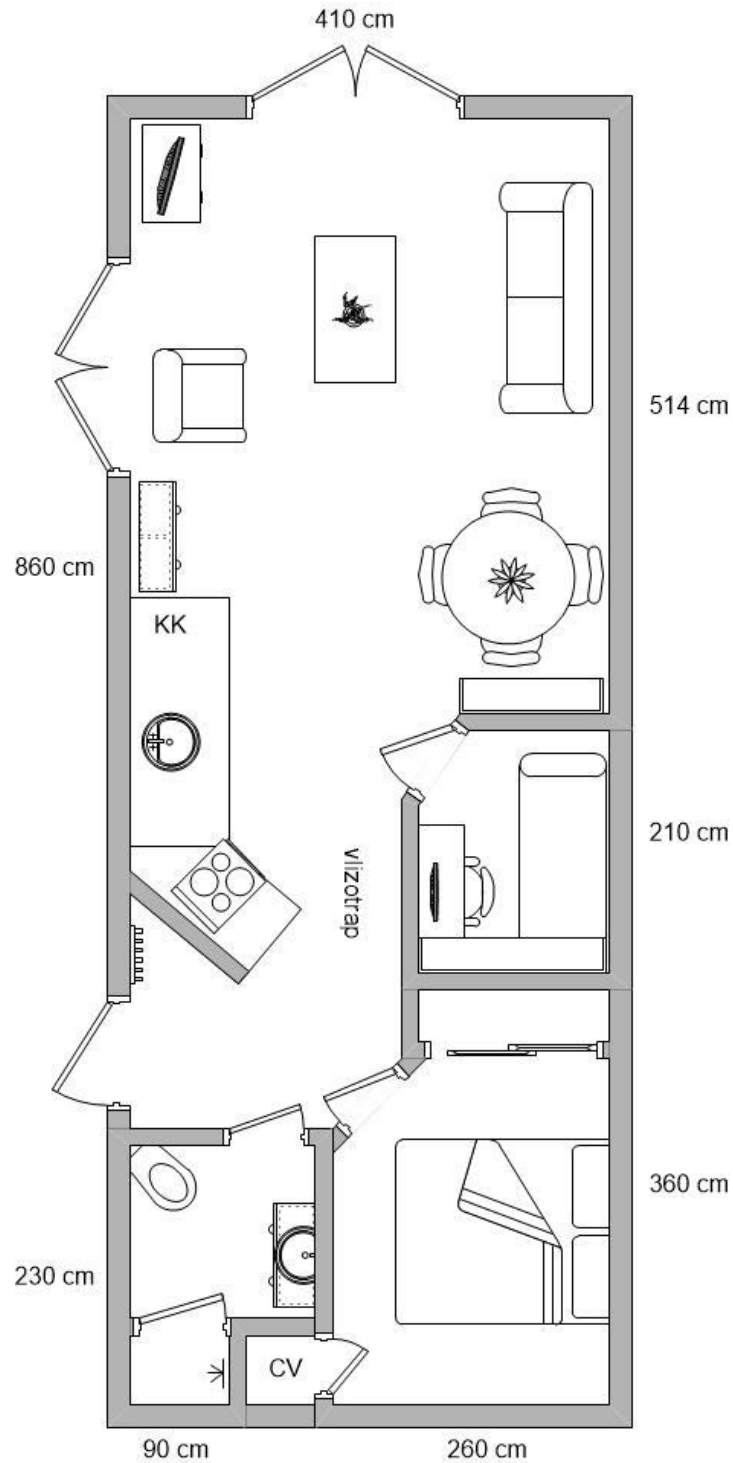



MAKELAARDIJ  
Van Meerveld Burger

Aan deze tekening kunnen geen rechten worden ontleend.

Voorthuizen, Kieftveen 30; De Zeumersehof; Vijverlanen 320  
Plattegrond

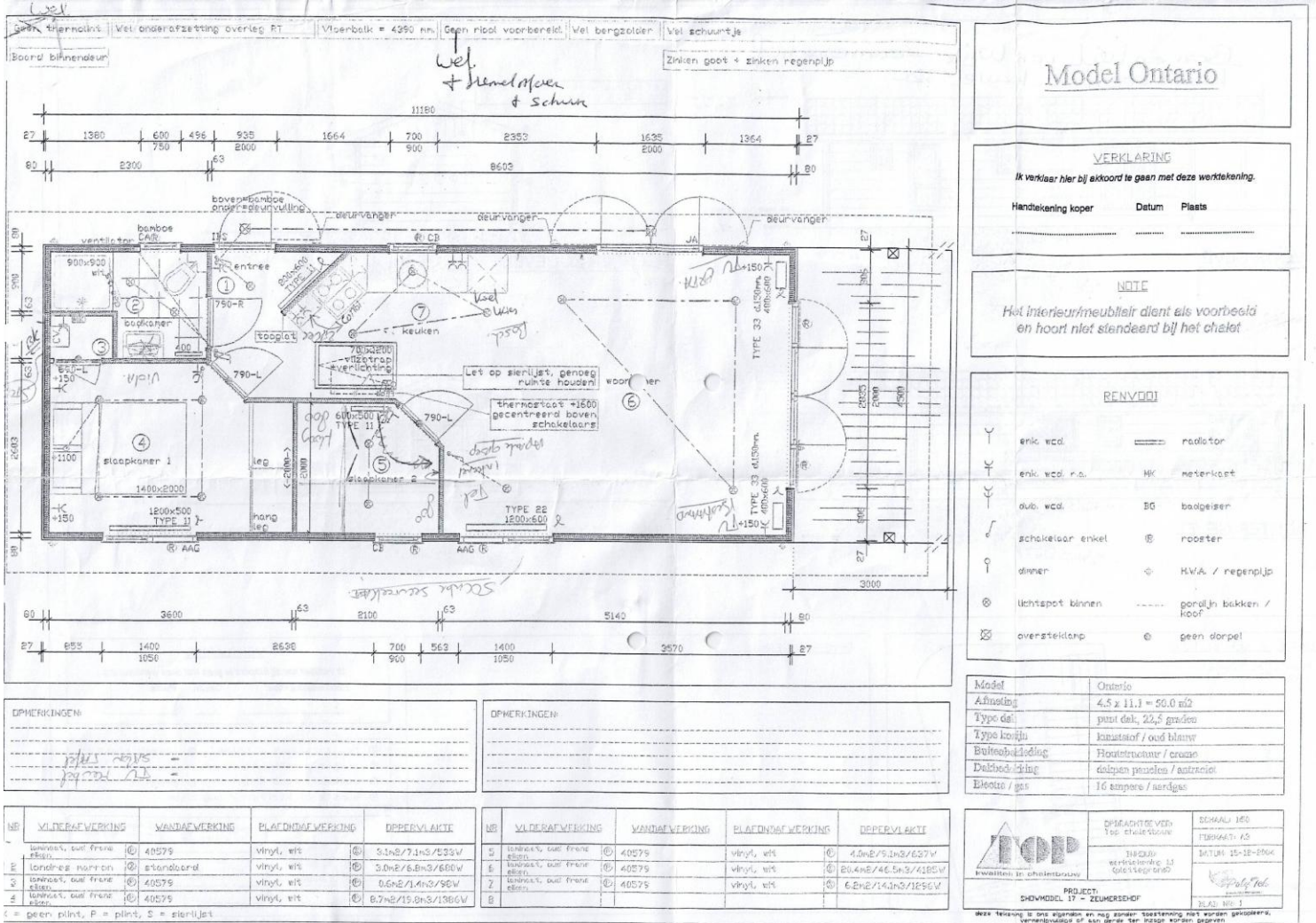

Aan deze tekening kunnen geen rechten worden ontleend.



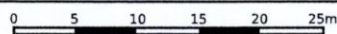

<p>12345 25</p> <p>— Vastgestelde kadastrale grens — Voorlopige kadastrale grens — Administratieve kadastrale grens — Bebouwing</p>	<p>Deze kaart is noordgericht Perceelnummer Huisnummer</p>	<p>Schaal 1: 500</p> <p>Kadastrale gemeente Voorthuizen Sectie F Perceel 2966</p>	
-----------------------------------------------------------------------------------------------------------------------------------------------------	--------------------------------------------------------------------	-------------------------------------------------------------------------------------------	---------------------------------------------------------------------------------------

Voor een eensluitend uittreksel, geleverd op 13 augustus 2025  
De bewaarder van het kadaster en de openbare registers

Aan dit uittreksel kunnen geen betrouwbare maten worden ontleend.  
De Dienst voor het kadaster en de openbare registers behoudt zich de intellectuele eigendomsrechten voor, waaronder het auteursrecht en het databankenrecht.



Nederlandse Vereniging van Makelaars  
in onroerende goederen en Vastgoeddeskundigen NVM

**Lijst van zaken - recreatiewoning**

Lijst van zaken behorende bij het perceel: **Vijverlanen 320**

Voor de onderstaande zaken -ongeacht of ze roerend dan wel onroerend zijn- geldt dat ze soms wel en soms niet in de woning achterblijven. Wilt u aangeven wat in uw situatie het geval is?

ZAKEN	blijft achter	gaat mee	kan worden/is over- genomen	niet van toe- passing
- tuinaanleg / (sier-)bestrating / beplanting / erfafscheiding	X	<input type="checkbox"/>	<input type="checkbox"/>	<input type="checkbox"/>
- buitenverlichting	X	<input type="checkbox"/>	<input type="checkbox"/>	<input type="checkbox"/>
- tuinhuisje / buitenberging	X	<input type="checkbox"/>	<input type="checkbox"/>	<input type="checkbox"/>
- broeikas	<input type="checkbox"/>	<input type="checkbox"/>	<input type="checkbox"/>	X
- vlaggenmast	<input type="checkbox"/>	<input type="checkbox"/>	<input type="checkbox"/>	X
- voet droogmolen	X	<input type="checkbox"/>	<input type="checkbox"/>	<input type="checkbox"/>
- schotelantenne	X	<input type="checkbox"/>	<input type="checkbox"/>	<input type="checkbox"/>
- brievenbus	<input type="checkbox"/>	<input type="checkbox"/>	<input type="checkbox"/>	X
- (voordeur)bel	X	<input type="checkbox"/>	<input type="checkbox"/>	<input type="checkbox"/>
- veiligheidssloten	<input type="checkbox"/>	<input type="checkbox"/>	<input type="checkbox"/>	X
- alarminstallatie	<input type="checkbox"/>	<input type="checkbox"/>	<input type="checkbox"/>	X
- rolluiken / zonwering buiten	X	<input type="checkbox"/>	<input type="checkbox"/>	<input type="checkbox"/>
- zonwering binnen	X	<input type="checkbox"/>	<input type="checkbox"/>	<input type="checkbox"/>
- luxaflex	X	<input type="checkbox"/>	<input type="checkbox"/>	<input type="checkbox"/>
- lamellen	<input type="checkbox"/>	<input type="checkbox"/>	<input type="checkbox"/>	<input type="checkbox"/>
- rolgordijnen	X	<input type="checkbox"/>	<input type="checkbox"/>	<input type="checkbox"/>
- gordijnen	X	<input type="checkbox"/>	<input type="checkbox"/>	<input type="checkbox"/>
- gordijnrails	X	<input type="checkbox"/>	<input type="checkbox"/>	<input type="checkbox"/>
- gordijnroedes	X	<input type="checkbox"/>	<input type="checkbox"/>	<input type="checkbox"/>
- vitrages	<input type="checkbox"/>	<input type="checkbox"/>	<input type="checkbox"/>	X
- losse horren / rolhorren	X	<input type="checkbox"/>	<input type="checkbox"/>	<input type="checkbox"/>
- Andere zonwering binnen;	X	<input type="checkbox"/>	<input type="checkbox"/>	<input type="checkbox"/>
- vloerbedekking / linoleum	<input type="checkbox"/>	<input type="checkbox"/>	<input type="checkbox"/>	<input type="checkbox"/>
- laminaatvloer	X	<input type="checkbox"/>	<input type="checkbox"/>	<input type="checkbox"/>
- plavuizenvloer	<input type="checkbox"/>	<input type="checkbox"/>	<input type="checkbox"/>	<input type="checkbox"/>
- parketvloer / kurkvloer	<input type="checkbox"/>	<input type="checkbox"/>	<input type="checkbox"/>	<input type="checkbox"/>

ZAKEN	blijft achter	gaat mee	kan worden/is over- genomen	niet van toe- passing
- warmwatervoorziening, te weten				
- Geiser	<input type="checkbox"/>	<input type="checkbox"/>	<input type="checkbox"/>	X
- Boiler	X	<input type="checkbox"/>	<input type="checkbox"/>	<input type="checkbox"/>
- c.v. met toebehoren	X	<input type="checkbox"/>	<input type="checkbox"/>	<input type="checkbox"/>
- klokthermostaat	X	<input type="checkbox"/>	<input type="checkbox"/>	<input type="checkbox"/>
-	<input type="checkbox"/>	<input type="checkbox"/>	<input type="checkbox"/>	X
- (voorzet)open haard met toebehoren, te weten:				
-	<input type="checkbox"/>	<input type="checkbox"/>	<input type="checkbox"/>	X
-	<input type="checkbox"/>	<input type="checkbox"/>	<input type="checkbox"/>	X
- Kachels	<input type="checkbox"/>	<input type="checkbox"/>	<input type="checkbox"/>	X
- isolatievoorzieningen (voorzetramen, radiatorfolie etc.) te weten:				
-	X	<input type="checkbox"/>	<input type="checkbox"/>	<input type="checkbox"/>
- keukenblok met bovenkasten inclusief verlichting	X	<input type="checkbox"/>	<input type="checkbox"/>	<input type="checkbox"/>
- keuken (inbouw)apparatuur, te weten:	X	<input type="checkbox"/>	<input type="checkbox"/>	<input type="checkbox"/>
- gasfornuis/inductiekookplaat/elektrisch fornuis	X	<input type="checkbox"/>	<input type="checkbox"/>	<input type="checkbox"/>
- afzuigkap	X	<input type="checkbox"/>	<input type="checkbox"/>	<input type="checkbox"/>
- koelkast inbouw of losstaand	X	<input type="checkbox"/>	<input type="checkbox"/>	<input type="checkbox"/>
- vriezer inbouw of losstaand	X	<input type="checkbox"/>	<input type="checkbox"/>	<input type="checkbox"/>
- oven/magnetron	X	<input type="checkbox"/>	<input type="checkbox"/>	<input type="checkbox"/>
- vaatwasser	<input type="checkbox"/>	<input type="checkbox"/>	<input type="checkbox"/>	X
- inbouwverlichting / dimmers/ spotjes	X	<input type="checkbox"/>	<input type="checkbox"/>	<input type="checkbox"/>
- opbouwverlichting / losse lampen:	<input type="checkbox"/>	<input type="checkbox"/>	<input type="checkbox"/>	X
- vaste kasten	X	<input type="checkbox"/>	<input type="checkbox"/>	<input type="checkbox"/>
- losse kasten, boeken- of legplanken	<input type="checkbox"/>	X	<input type="checkbox"/>	X
- wastafels met accessoires	X	<input type="checkbox"/>	<input type="checkbox"/>	<input type="checkbox"/>
- toiletaccessoires (toiletrolhouder, toiletbril, spiegel etc.)	X	<input type="checkbox"/>	<input type="checkbox"/>	<input type="checkbox"/>
- badkameraccessoires (spiegel, kranen, douchescherm etc.)	X	<input type="checkbox"/>	<input type="checkbox"/>	<input type="checkbox"/>
- sauna met toebehoren, te weten:				
-	<input type="checkbox"/>	<input type="checkbox"/>	<input type="checkbox"/>	<input type="checkbox"/>
-	<input type="checkbox"/>	<input type="checkbox"/>	<input type="checkbox"/>	<input type="checkbox"/>
- veiligheidsschakelaar wasautomaat	<input type="checkbox"/>	<input type="checkbox"/>	<input type="checkbox"/>	X
- (huis)telefoon toestellen	<input type="checkbox"/>	<input type="checkbox"/>	<input type="checkbox"/>	X
- bankstel/zithoek	<input type="checkbox"/>	X	<input type="checkbox"/>	<input type="checkbox"/>
- eethoek	<input type="checkbox"/>	X	<input type="checkbox"/>	<input type="checkbox"/>
- bed(den)/matrassen <b>frame van bed blijft staan</b>	<input type="checkbox"/>	X	<input type="checkbox"/>	<input type="checkbox"/>
- wasmachine	<input type="checkbox"/>	X	<input type="checkbox"/>	<input type="checkbox"/>
- wasdroger	<input type="checkbox"/>	X	<input type="checkbox"/>	<input type="checkbox"/>
- televisie	<input type="checkbox"/>	X	<input type="checkbox"/>	<input type="checkbox"/>
- tuinmeubels <b>alles blijft staan op loungehoek bij het water na</b>	X	X	<input type="checkbox"/>	<input type="checkbox"/>
- tuingereedschap <b>elektrische heggenschaar e.d.</b>	X	<input type="checkbox"/>	<input type="checkbox"/>	<input type="checkbox"/>

ZAKEN	blijft achter	gaat mee	kan worden/is overgenomen	niet van toepassing
- keukeninventaris	<input type="checkbox"/>	<input type="checkbox"/>	<input type="checkbox"/>	<input type="checkbox"/>
- fietsen	<input type="checkbox"/>	<input type="checkbox"/>	<input type="checkbox"/>	<input type="checkbox"/>
-	<input type="checkbox"/>	<input type="checkbox"/>	<input type="checkbox"/>	<input type="checkbox"/>
- zaken die geen eigendom van de verkoper zijn maar waarvan eventuele leasecontracten, huurkoopcontracten of huurcontracten zijn over te nemen (keukens, open haarden, c.v.-ketels, boilers, geisers):				
-	<input type="checkbox"/>	<input type="checkbox"/>	<input type="checkbox"/>	<input type="checkbox"/>
-	<input type="checkbox"/>	<input type="checkbox"/>	<input type="checkbox"/>	<input type="checkbox"/>
-	<input type="checkbox"/>	<input type="checkbox"/>	<input type="checkbox"/>	<input type="checkbox"/>
-	<input type="checkbox"/>	<input type="checkbox"/>	<input type="checkbox"/>	<input type="checkbox"/>
-	<input type="checkbox"/>	<input type="checkbox"/>	<input type="checkbox"/>	<input type="checkbox"/>
-	<input type="checkbox"/>	<input type="checkbox"/>	<input type="checkbox"/>	<input type="checkbox"/>
- bijzondere opmerkingen:				

**In de schuur blijven de koelkast en diepvries staan + de lege rekken met planken.**

Voor akkoord,

De opdrachtgever/verkoper,  
(en echtgeno(o)t(e)/partner),

koper,  
(en echtgeno(o)t(e)/partner),

plaats en datum:

plaats en datum:



MAKELAARDIJ  
**Van Meerveld Burger**

**Plattegrond Park De Zeumersehof**



Aan deze tekening kunnen geen rechten worden ontleend.

## De Zeumerse Hof

**Plaats** : Voorthuizen  
**Adres** : Kieftveen 30  
3781 PP Voorthuizen  
**Faciliteiten** : Tennisbaan, overdekt  
zwembad met  
apart peuterbad, buitenbad  
met glijbanen,, diverse  
kinderspeelplaatsen.  
**Kenmerken** : Ruim, met vijverpartijen, veel  
faciliteiten.



De Zeumersehof ligt aan de rand van Voorthuizen en biedt een combinatie van rust en recreatie. Het park is een van de grootste recreatieparken binnen de gemeente Barneveld, bestaat reeds 35 jaar en is onlangs geherstructureerd. De Zeumersehof is onderverdeeld in diverse individuele parken, met elk een eigen karakter en is het gehele jaar geopend. Het is toegestaan op eigen terrein te parkeren, bezoekers dienen de auto op het terrein bij de ingang van het park te parkeren. Daarnaast is het toegestaan één hond mee te nemen, mits deze aangelijnd is.

De Zeumerse Hof is opgedeeld in verschillende gedeeltes, zo zijn de koopkavels op het gedeelte de "Vijverlanen" direct aan het water gesitueerd. In de waterpartijen bevinden zich verschillende fonteinen, die het geheel een landelijke uitstraling geven. De "Goudkust" is gelegen nabij het binnenzwembad en de tennisbaan.

Het nabijgelegen Voorthuizen heeft een gezellig winkelcentrum en talloze gastvrije restaurants. In de directe omgeving nodigen de prachtige bossen en heidevelden u uit tot heerlijke fiets- en wandeltochten. Verder biedt het Veluwe Zeumeren u werkelijk een keur aan recreatiemogelijkheden zoals golfen, zwemmen, vissen, fietsen, wandelen, surfen, paardrijden enzovoorts. Natuurlijk kunt u ook gewoon heerlijk genieten van de zon aan het strand van het naburige Zeumerse Gat.

In ons recreatieaanbod hebben we gedurig chalets te koop op dit park. Het is mogelijk om op eigen gelegenheid het park te bezoeken en de sfeer te proeven. Wilt u graag gelijk een aantal chalets van binnen bekijken dan kunt u daarvoor een vrijblijvende afspraak maken met onze makelaar.

