



## Zandvoortselaan 93, 2106 CL Heemstede

Vraagprijs € 945.000,- k.k.

## Omschrijving

For English, see below.

Aan de rand van Haarlem, net over de grens van Heemstede, vind je dit turnkey Herenhuis op slechts 22 minuten van Amsterdam CS.

Deze zéér goed onderhouden, lekker ruime (170 m<sup>2</sup>) en lichte hoekwoning (3 onder 1 kap) heeft vier ruime slaapkamers, twee kleinere werk/hobbykamers, twee badkamers, een sfeervolle woonkamer en suite en een ruime woonkeuken. En met energielabel C is al een goede slag gemaakt met de isolatie.

De woning heeft een zonnige achtertuin met achterom en ruime berging. De achtertuin ligt op het Zuiden en biedt veel privacy. Daarbij heb je op de eerste verdieping ook een ruim dakterras, dus de zonliefhebber kan tot laat in de avond genieten!

Op een paar minuten loopafstand bevindt zich het winkelstraatje van Heemstede-Aerdenhout. Hier vind je diverse kwaliteitswinkels waaronder ook een ruime Albert Heijn. In 10 minuten loop je naar de Binnenweg, de gezellige winkelstraat van Heemstede en binnen 10/15 minuten fietsen sta je op de Grote Markt van Haarlem. Het NS station, 4 minuten lopen, maakt dat je binnen nog geen 25 minuten op het Centraal Station van Amsterdam staat.

Met het gezin genieten van zon en zee of gewoon lekker uitwaaien, dat kan aan de stranden van Bloemendaal en Zandvoort. Deze liggen op circa 25 minuten fietsen.

Er zijn diverse basis- en middelbare scholen in de nabije omgeving. Sporten kan je bij bekende hockeyclubs zoals Rood-Wit en Alliance, voetballen bij HFC en hardlopen in de duinen of in de omliggende bossen.

Dus als je veel ruimte en kwaliteit zoekt op een zonnige en gewilde locatie dan heb je de ideale gezinswoning gevonden!

Indeling:

Parterre: ruime vestibule met glas in lood en meterkast (11 groepen en 3 aardlekschakelaars) en doorgang naar de met natuursteen betegelde hal. Hier vind je een trapkast en extra voorraadkast plus het moderne toilet met fontein. De ruime woonkamer met hoog plafond en erker aan de voorzijde is voorzien van een massief houten vloer. Suitestel met aan beide zijden inbouwkasten met paneeldeuren. De keuken, met natuurstenen vloer, is in 2016 geplaatst en voorzien van een kookeiland met inductie kookplaat. De afzuigkap is in het plafond verwerkt en er is veel kastruimte in het eiland. Verder vind je een apothekerskast, vaatwasser, een oven en een combi-oven, een koelkast met 3-laden vriezer en natuurstenen aanrechtblad. De gehele begane grond is voorzien van vloerverwarming.

De achtertuin is fraai aangelegd en voorzien van een buitenkraan, elektra, een natuurstenen betegeld terras en de eerder genoemde berging. Omdat de woning op de hoek ligt heb je een poort naar de straatzijde. Hier kan je exclusief gebruik van maken en, indien gewenst, een overkapping boven plaatsen.

Eerste verdieping: ruime overloop, separaat modern toilet, sfeervolle slaapkamer met erker aan de voorzijde van de woning en een kleinere kamer die dienst doet als "inloopkast". De achter slaapkamer is ruim en grenst aan het ruime dakterras. De moderne badkamer is in 2016 vernieuwd en voorzien van een ligbad, een inlopdouche, een dubbele wastafel en vloerverwarming.

Tweede verdieping: ruime en goed geïsoleerde tweede verdieping met twee ruime slaapkamers en kleinere derde kamer die dienst doet als waskamer met hier het aansluitpunt voor de wasmachine. De moderne badkamer op deze verdieping is voorzien van een ruime inlopdouche, een toilet en een wastafel. Aan de achterzijde is over de gehele breedte een dakkapel geplaatst, uiteraard voorzien van dubbele beglazing.

De Cv-ketel (Remeha Tzerra CW 5) is in 2021 geplaatst, die gaat nog jaren mee.

De gehele woning is uitstekend onderhouden en heeft strak gestuukte binnenwanden en plafonds, diverse inbouwspots, paneeldeuren, volledig nieuwe geïsoleerde vloer (2016) voorzien van vloerverwarming, diverse vernieuwde kozijnen en voorzien van dubbele beglazing. Het is zoals gezegd, een instapklare woning!

Algemeen:

- Woonoppervlakte 170 m<sup>2</sup>, inhoud 648 m<sup>3</sup>.
- Perceeloppervlakte 171 m<sup>2</sup> eigen grond.
- Levendig aan de straatkant, maar alle rust in de woning en in achtertuin (je hoort het verkeer niet).
- Cv-ketel 2021.
- Goed geïsoleerd woonhuis, geheel voorzien van dubbele beglazing (op enkele kleine raampjes na).
- Energielabel C.
- Parkeervergunning € 31,- per jaar, en altijd plek.
- Tuin op het zuiden en eigen achterom.
- Buiten schilderwerk achterzijde in 2021 uitgevoerd, gevel gereinigd aan de voorzijde.
- Oplevering in overleg.

====

On the outskirts of Haarlem, just across the border from Heemstede, you will find this turnkey mansion just 22 minutes from Amsterdam CS.

This very well maintained, spacious (170 m<sup>2</sup>) and bright corner house (3 under 1 roof) has four spacious bedrooms, two smaller work/hobby rooms, two bathrooms, a atmospheric living room en suite and a spacious kitchen/diner. And with energy label C, good progress has already been made with the insulation.

The house has a sunny backyard with a back entrance and large storage room. The backyard faces south and offers a lot of privacy. You also have a spacious roof terrace on the first floor, so sun lovers can enjoy it until late in the evening!

The shopping street of Heemstede-Aerdenhout is a few minutes' walk away. Here you will find various quality stores, including a spacious Albert Heijn. In 10 minutes you can walk to the Binnenweg, the pleasant shopping street of Heemstede and within 10/15 minutes by bike you will be at the Grote Markt of Haarlem. The NS station, a 4-minute walk, means you can be at Amsterdam Central Station in less than 25 minutes.

Enjoy the sun and sea with the family or just get a breath of fresh air, which is possible on the beaches of Bloemendaal and Zandvoort. These are approximately 25 minutes by bike.

There are several primary and secondary schools in the nearby area. You can play sports at well-known hockey clubs such as Rood-Wit and Alliance, play football at HFC and run in the dunes or in the surrounding forests.

So if you are looking for plenty of space and quality in a sunny and popular location, you have found the ideal family home!

Layout:

Ground floor: spacious vestibule with stained glass and meter cupboard (11 groups and 3 earth leakage switches) and passage to the hall tiled with natural stone. Here you will find a stair cupboard and extra pantry plus the modern toilet with fountain.

The spacious living room with high ceiling and bay window at the front has a solid wooden floor. Suite with fitted wardrobes on both sides with panel doors. The kitchen, with natural stone floor, was installed in 2016 and equipped with a cooking island with induction hob. The extractor hood is incorporated into the ceiling and there is plenty of cupboard space in the island. You will also find a pharmacy cabinet, dishwasher, an oven and a combi oven, a refrigerator with 3-drawer freezer and natural stone countertop. The entire ground floor has underfloor heating.

The backyard is beautifully landscaped and equipped with an outside tap, electricity, a natural stone tiled terrace and the aforementioned storage room. Because the house is on the corner, you have a gate to the street side. You can make exclusive use of this and, if desired, place a canopy above it.

First floor: spacious landing, separate modern toilet, attractive bedroom with bay window at the front of the house and a smaller room that serves as a "walk-in closet". The rear bedroom is spacious and adjacent to the spacious roof terrace. The modern bathroom was renovated in 2016 and has a bath, walk-in shower, double sink and underfloor heating.

Second floor: spacious and well-insulated second floor with two spacious bedrooms and a smaller third room that serves as a laundry room with the connection point for the washing machine. The modern bathroom on this floor has a spacious walk-in shower, a toilet and a sink. A dormer window has been placed across the entire width at the rear, of course with double glazing.

The central heating boiler (Remeha Tzerra CW 5) was installed in 2021 and will last for years to come.

The entire house is excellently maintained and has sleek plastered interior walls and ceilings, various recessed spotlights, panel doors, a completely new insulated floor (2016) with underfloor heating, various renovated window frames and double glazing. As mentioned, it is a ready-to-move-in home!

General:

- Living area 170 m<sup>2</sup>, capacity 648 m<sup>3</sup>.
- Plot area 171 m<sup>2</sup> of private land.
- Lively on the street side, but quiet in the house and in the backyard (you don't hear the traffic).
- Central heating boiler 2021.
- Well-insulated house, fully equipped with double glazing (except for a few small windows).
- Energy label C.
- Parking permit €31 per year, and always space.
- South-facing garden and private back entrance.
- Exterior painting at the rear carried out in 2021, facade cleaned at the front.
- Delivery in consultation.

## Kenmerken

Vraagprijs	: € 945.000,00
Soort	: Woonhuis
Type woning	: Hoekwoning
Aantal kamers	: 8 kamers waarvan 6 slaapkamer(s)
Inhoud woning	: 648 m <sup>3</sup>
Perceel oppervlakte	: 171 m <sup>2</sup>
Gebruiksoppervlakte woonfunctie	: 170 m <sup>2</sup>
Soort woning	: Herenhuis
Bouwperiode	: -1906
Ligging	: Aan drukke weg, in woonwijk
Tuin	: Achtertuin
Hoofdtuin	: Achtertuin 72 m <sup>2</sup> (1.150 cm bij 625 ) cm
Garage	: Geen garage
Energielabel	: C
Verwarming	: C.V.-Ketel
Isolatie	: Dakisolatie, Vloerisolatie, Dubbel glas
C.V.-ketel	: Remeha Tzerra (Gas gestookt combiketel uit 2021, eigendom)

## Locatie

Zandvoortselaan 93  
2106 CL HEEMSTEDE

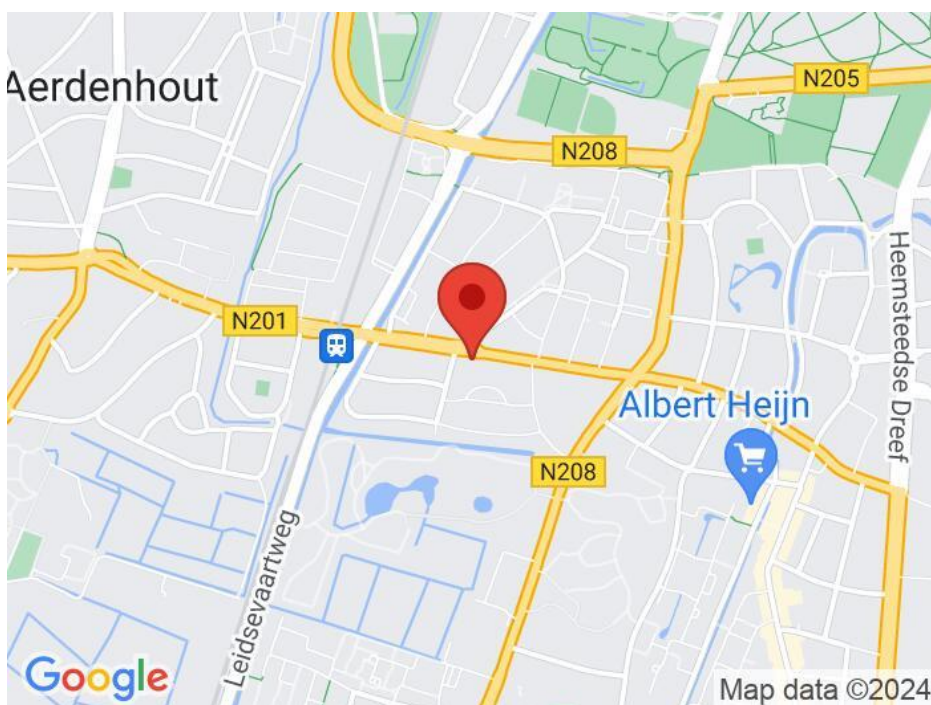

## Foto's



## Foto's



## Foto's





## Foto's



## Foto's



## Foto's

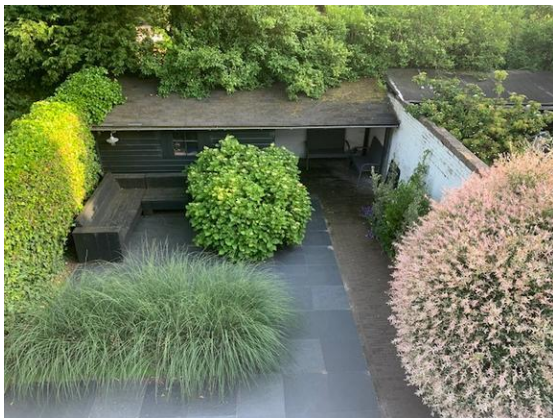

## Foto's



## Plattegrond

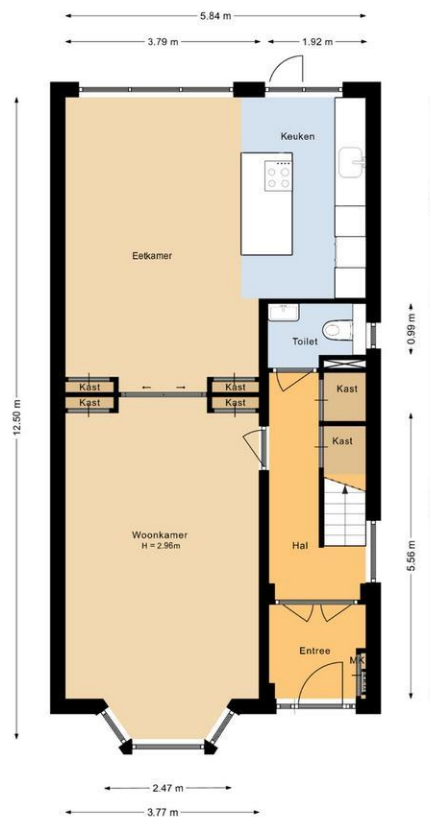

Begane grond  
Zandvoortselaan 93  
Heemstede

## Plattegrond

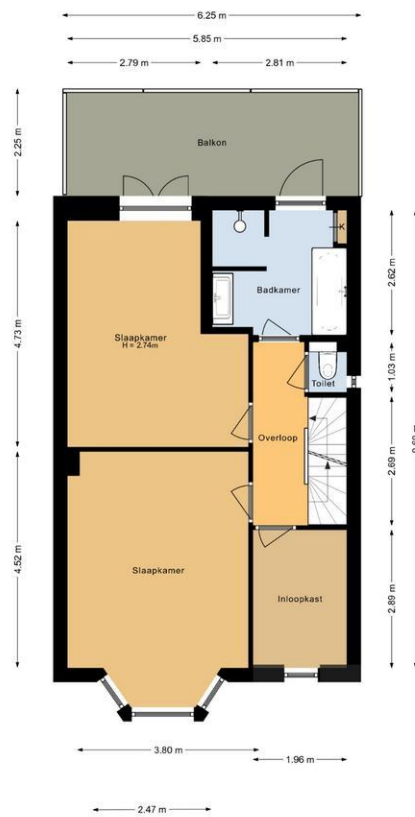

Eerste verdieping  
Zandvoortselaan 93  
Heemstede

## Plattegrond

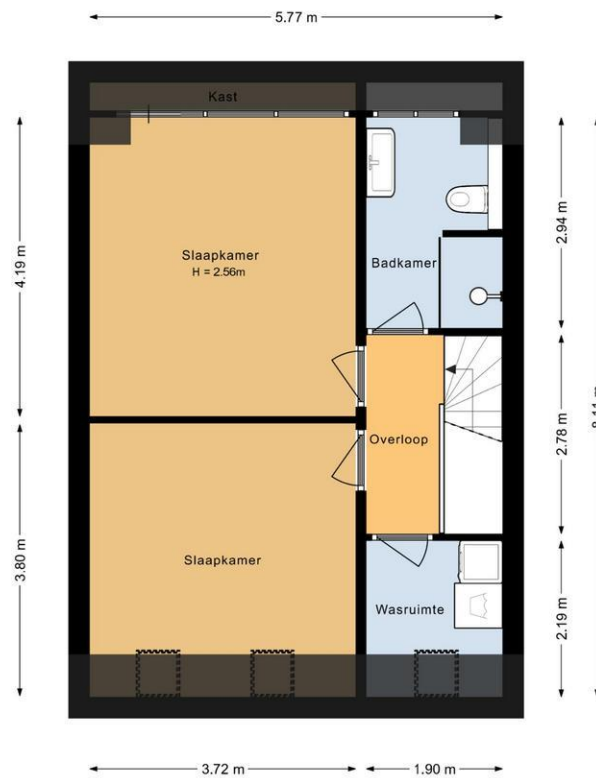

Tweede verdieping  
Zandvoortselaan 93  
Heemstede

## Plattegrond



Situatie  
Zandvoorselaan 93  
Heemstede



## Lijst van zaken

	Blijft achter	Gaat mee	Kan worden overgenomen	n.v.t.
<b>Woning</b>				
<i>Interieur</i>				
Verlichting, te weten:				
- Inbouwspots/dimmers	<input checked="" type="checkbox"/>	<input type="checkbox"/>	<input type="checkbox"/>	<input type="checkbox"/>
- Opbouwspots/armaturen/lampen/dimmers	<input checked="" type="checkbox"/>	<input type="checkbox"/>	<input type="checkbox"/>	<input type="checkbox"/>
- Losse (hang)lampen	<input type="checkbox"/>	<input type="checkbox"/>	<input type="checkbox"/>	<input checked="" type="checkbox"/>
- Lampen in gang 1ste en 2de etage, woonkamer voor, slaapkamer 2de verdieping voor, waskamer blijven achter.	<input type="checkbox"/>	<input type="checkbox"/>	<input type="checkbox"/>	<input checked="" type="checkbox"/>
-	<input type="checkbox"/>	<input type="checkbox"/>	<input type="checkbox"/>	<input checked="" type="checkbox"/>
(Losse)kasten, legplanken, te weten:				
- Kasten in slaapkamer en kleine kamer 1ste verdieping en slaapkamers 2de verdieping blijven achter	<input type="checkbox"/>	<input type="checkbox"/>	<input type="checkbox"/>	<input checked="" type="checkbox"/>
-	<input type="checkbox"/>	<input type="checkbox"/>	<input type="checkbox"/>	<input checked="" type="checkbox"/>
Raamdecoratie/zonwering binnen, te weten:				
- Gordijnrails	<input checked="" type="checkbox"/>	<input type="checkbox"/>	<input type="checkbox"/>	<input type="checkbox"/>
- Gordijnen	<input checked="" type="checkbox"/>	<input type="checkbox"/>	<input type="checkbox"/>	<input type="checkbox"/>
- Overgordijnen	<input checked="" type="checkbox"/>	<input type="checkbox"/>	<input type="checkbox"/>	<input type="checkbox"/>
- Vitrages	<input type="checkbox"/>	<input type="checkbox"/>	<input type="checkbox"/>	<input checked="" type="checkbox"/>
- Rolgordijnen	<input type="checkbox"/>	<input type="checkbox"/>	<input type="checkbox"/>	<input checked="" type="checkbox"/>
- Lamellen	<input type="checkbox"/>	<input type="checkbox"/>	<input type="checkbox"/>	<input checked="" type="checkbox"/>
- Jaloezieën	<input checked="" type="checkbox"/>	<input type="checkbox"/>	<input type="checkbox"/>	<input type="checkbox"/>
- (Losse) horren/rolhorren	<input type="checkbox"/>	<input type="checkbox"/>	<input type="checkbox"/>	<input checked="" type="checkbox"/>
-	<input type="checkbox"/>	<input type="checkbox"/>	<input type="checkbox"/>	<input checked="" type="checkbox"/>
-	<input type="checkbox"/>	<input type="checkbox"/>	<input type="checkbox"/>	<input checked="" type="checkbox"/>
Vloerdecoratie, te weten:				
- Vloerbedekking	<input type="checkbox"/>	<input type="checkbox"/>	<input type="checkbox"/>	<input checked="" type="checkbox"/>
- Parketvloer	<input type="checkbox"/>	<input type="checkbox"/>	<input type="checkbox"/>	<input checked="" type="checkbox"/>
- Houten vloer(delen)	<input checked="" type="checkbox"/>	<input type="checkbox"/>	<input type="checkbox"/>	<input type="checkbox"/>
- Laminaat	<input checked="" type="checkbox"/>	<input type="checkbox"/>	<input type="checkbox"/>	<input type="checkbox"/>
- Plavuizen	<input checked="" type="checkbox"/>	<input type="checkbox"/>	<input type="checkbox"/>	<input type="checkbox"/>
-	<input type="checkbox"/>	<input type="checkbox"/>	<input type="checkbox"/>	<input checked="" type="checkbox"/>
-	<input type="checkbox"/>	<input type="checkbox"/>	<input type="checkbox"/>	<input checked="" type="checkbox"/>
(Voorzet) openhaard met toebehoren	<input type="checkbox"/>	<input type="checkbox"/>	<input type="checkbox"/>	<input checked="" type="checkbox"/>
Allesbrander	<input type="checkbox"/>	<input type="checkbox"/>	<input type="checkbox"/>	<input checked="" type="checkbox"/>
Houtkachel	<input type="checkbox"/>	<input type="checkbox"/>	<input type="checkbox"/>	<input checked="" type="checkbox"/>
(Gas)kachels	<input type="checkbox"/>	<input type="checkbox"/>	<input type="checkbox"/>	<input checked="" type="checkbox"/>

	Blijft achter	Gaat mee	Kan worden overgenomen	n.v.t.
Designradiator(en)	<input type="checkbox"/>	<input type="checkbox"/>	<input type="checkbox"/>	<input checked="" type="checkbox"/>
Radiatorafwerking	<input type="checkbox"/>	<input type="checkbox"/>	<input type="checkbox"/>	<input checked="" type="checkbox"/>
Overig, te weten:				
- Spiegelwanden	<input type="checkbox"/>	<input type="checkbox"/>	<input type="checkbox"/>	<input checked="" type="checkbox"/>
- Schilderij ophangstelsysteem	<input type="checkbox"/>	<input type="checkbox"/>	<input type="checkbox"/>	<input checked="" type="checkbox"/>
-	<input type="checkbox"/>	<input type="checkbox"/>	<input type="checkbox"/>	<input checked="" type="checkbox"/>
-	<input type="checkbox"/>	<input type="checkbox"/>	<input type="checkbox"/>	<input checked="" type="checkbox"/>

#### Keuken

Keukenblok (met bovenkasten)	<input checked="" type="checkbox"/>	<input type="checkbox"/>	<input type="checkbox"/>	<input type="checkbox"/>
Keuken (inbouw)apparatuur, te weten:				
- Kookplaat	<input checked="" type="checkbox"/>	<input type="checkbox"/>	<input type="checkbox"/>	<input type="checkbox"/>
- (Gas)fornuis	<input type="checkbox"/>	<input type="checkbox"/>	<input type="checkbox"/>	<input checked="" type="checkbox"/>
- Afzuigkap	<input checked="" type="checkbox"/>	<input type="checkbox"/>	<input type="checkbox"/>	<input type="checkbox"/>
- Magnetron	<input type="checkbox"/>	<input type="checkbox"/>	<input type="checkbox"/>	<input checked="" type="checkbox"/>
- Oven	<input checked="" type="checkbox"/>	<input type="checkbox"/>	<input type="checkbox"/>	<input type="checkbox"/>
- Combi-oven/combimagnetron	<input checked="" type="checkbox"/>	<input type="checkbox"/>	<input type="checkbox"/>	<input type="checkbox"/>
- Koelkast	<input type="checkbox"/>	<input type="checkbox"/>	<input type="checkbox"/>	<input checked="" type="checkbox"/>
- Vriezer	<input type="checkbox"/>	<input type="checkbox"/>	<input type="checkbox"/>	<input checked="" type="checkbox"/>
- Koel-vriescombinatie	<input checked="" type="checkbox"/>	<input type="checkbox"/>	<input type="checkbox"/>	<input type="checkbox"/>
- Vaatwasser	<input checked="" type="checkbox"/>	<input type="checkbox"/>	<input type="checkbox"/>	<input type="checkbox"/>
- Quooker	<input type="checkbox"/>	<input type="checkbox"/>	<input type="checkbox"/>	<input checked="" type="checkbox"/>
- Koffiezetapparaat	<input type="checkbox"/>	<input checked="" type="checkbox"/>	<input type="checkbox"/>	<input type="checkbox"/>
-	<input type="checkbox"/>	<input type="checkbox"/>	<input type="checkbox"/>	<input checked="" type="checkbox"/>
-	<input type="checkbox"/>	<input type="checkbox"/>	<input type="checkbox"/>	<input checked="" type="checkbox"/>
Keukenaccessoires, te weten:				
-	<input type="checkbox"/>	<input type="checkbox"/>	<input type="checkbox"/>	<input checked="" type="checkbox"/>
-	<input type="checkbox"/>	<input type="checkbox"/>	<input type="checkbox"/>	<input checked="" type="checkbox"/>

#### Sanitair/sauna

Toilet met de volgende toebehoren:				
- Toilet	<input checked="" type="checkbox"/>	<input type="checkbox"/>	<input type="checkbox"/>	<input type="checkbox"/>
- Toilethouder	<input checked="" type="checkbox"/>	<input type="checkbox"/>	<input type="checkbox"/>	<input type="checkbox"/>
- Toiletborstel(houder)	<input type="checkbox"/>	<input type="checkbox"/>	<input type="checkbox"/>	<input checked="" type="checkbox"/>
- Fontein	<input checked="" type="checkbox"/>	<input type="checkbox"/>	<input type="checkbox"/>	<input type="checkbox"/>
-	<input type="checkbox"/>	<input type="checkbox"/>	<input type="checkbox"/>	<input checked="" type="checkbox"/>
-	<input type="checkbox"/>	<input type="checkbox"/>	<input type="checkbox"/>	<input checked="" type="checkbox"/>
Badkamer met de volgende toebehoren:				
- Ligbad	<input checked="" type="checkbox"/>	<input type="checkbox"/>	<input type="checkbox"/>	<input type="checkbox"/>
- Jacuzzi/whirlpool	<input type="checkbox"/>	<input type="checkbox"/>	<input type="checkbox"/>	<input checked="" type="checkbox"/>
- Douche (cabine/scherm)	<input checked="" type="checkbox"/>	<input type="checkbox"/>	<input type="checkbox"/>	<input type="checkbox"/>
- Stoomdouche (cabine)	<input type="checkbox"/>	<input type="checkbox"/>	<input type="checkbox"/>	<input checked="" type="checkbox"/>
- Wastafel	<input type="checkbox"/>	<input type="checkbox"/>	<input type="checkbox"/>	<input checked="" type="checkbox"/>
- Wastafelmeubel	<input checked="" type="checkbox"/>	<input type="checkbox"/>	<input type="checkbox"/>	<input type="checkbox"/>

	Blijft achter	Gaat mee	Kan worden overgenomen	n.v.t.
- Planchet	<input type="checkbox"/>	<input type="checkbox"/>	<input type="checkbox"/>	<input checked="" type="checkbox"/>
- Toiletkast	<input type="checkbox"/>	<input type="checkbox"/>	<input type="checkbox"/>	<input checked="" type="checkbox"/>
- Toilet	<input type="checkbox"/>	<input type="checkbox"/>	<input type="checkbox"/>	<input checked="" type="checkbox"/>
- Toiletrolhouder	<input type="checkbox"/>	<input type="checkbox"/>	<input type="checkbox"/>	<input checked="" type="checkbox"/>
- Toiletborstel(houder)	<input type="checkbox"/>	<input type="checkbox"/>	<input type="checkbox"/>	<input checked="" type="checkbox"/>
- Spiegel blijft achter	<input type="checkbox"/>	<input type="checkbox"/>	<input type="checkbox"/>	<input checked="" type="checkbox"/>
-	<input type="checkbox"/>	<input type="checkbox"/>	<input type="checkbox"/>	<input checked="" type="checkbox"/>
Sauna met toebehoren	<input type="checkbox"/>	<input type="checkbox"/>	<input type="checkbox"/>	<input checked="" type="checkbox"/>
	<input type="checkbox"/>	<input type="checkbox"/>	<input type="checkbox"/>	<input checked="" type="checkbox"/>
<i>Exterieur/installaties/veiligheid/energiebesparing</i>				
Schotel/antenne	<input type="checkbox"/>	<input type="checkbox"/>	<input type="checkbox"/>	<input checked="" type="checkbox"/>
Brievenbus	<input type="checkbox"/>	<input type="checkbox"/>	<input type="checkbox"/>	<input checked="" type="checkbox"/>
(Voordeur)bel	<input checked="" type="checkbox"/>	<input type="checkbox"/>	<input type="checkbox"/>	<input type="checkbox"/>
Alarminstallatie	<input type="checkbox"/>	<input type="checkbox"/>	<input type="checkbox"/>	<input checked="" type="checkbox"/>
(Veiligheids)sloten en overige inbraakpreventie	<input type="checkbox"/>	<input type="checkbox"/>	<input type="checkbox"/>	<input checked="" type="checkbox"/>
Rookmelders	<input checked="" type="checkbox"/>	<input type="checkbox"/>	<input type="checkbox"/>	<input type="checkbox"/>
Screens/rolluiken	<input type="checkbox"/>	<input type="checkbox"/>	<input type="checkbox"/>	<input checked="" type="checkbox"/>
CV met toebehoren	<input type="checkbox"/>	<input type="checkbox"/>	<input type="checkbox"/>	<input checked="" type="checkbox"/>
(Klok)thermostaat	<input checked="" type="checkbox"/>	<input type="checkbox"/>	<input type="checkbox"/>	<input type="checkbox"/>
Warmwatervoorziening, te weten:				
- Via CV-installatie	<input checked="" type="checkbox"/>	<input type="checkbox"/>	<input type="checkbox"/>	<input type="checkbox"/>
- Boiler	<input type="checkbox"/>	<input type="checkbox"/>	<input type="checkbox"/>	<input checked="" type="checkbox"/>
- Close-in boiler	<input type="checkbox"/>	<input type="checkbox"/>	<input type="checkbox"/>	<input checked="" type="checkbox"/>
- Geiser	<input type="checkbox"/>	<input type="checkbox"/>	<input type="checkbox"/>	<input checked="" type="checkbox"/>
-	<input type="checkbox"/>	<input type="checkbox"/>	<input type="checkbox"/>	<input checked="" type="checkbox"/>
-	<input type="checkbox"/>	<input type="checkbox"/>	<input type="checkbox"/>	<input checked="" type="checkbox"/>
Mechanische ventilatie	<input type="checkbox"/>	<input type="checkbox"/>	<input type="checkbox"/>	<input checked="" type="checkbox"/>
Luchtbehandeling	<input type="checkbox"/>	<input type="checkbox"/>	<input type="checkbox"/>	<input checked="" type="checkbox"/>
Airconditioning met toebehoren (aantal: .....)	<input type="checkbox"/>	<input type="checkbox"/>	<input type="checkbox"/>	<input checked="" type="checkbox"/>
Isolatievoorzieningen (voorzetramen/radiatorfolie etc.), te weten:				
-	<input type="checkbox"/>	<input type="checkbox"/>	<input type="checkbox"/>	<input checked="" type="checkbox"/>
-	<input type="checkbox"/>	<input type="checkbox"/>	<input type="checkbox"/>	<input checked="" type="checkbox"/>
Telefoonaansluiting/internetaansluiting	<input checked="" type="checkbox"/>	<input type="checkbox"/>	<input type="checkbox"/>	<input type="checkbox"/>
Veiligheidsschakelaar wasautomaat	<input type="checkbox"/>	<input type="checkbox"/>	<input type="checkbox"/>	<input checked="" type="checkbox"/>
Waterslot wasautomaat	<input type="checkbox"/>	<input type="checkbox"/>	<input type="checkbox"/>	<input checked="" type="checkbox"/>
Zonnepanelen	<input type="checkbox"/>	<input type="checkbox"/>	<input type="checkbox"/>	<input checked="" type="checkbox"/>
	<input type="checkbox"/>	<input type="checkbox"/>	<input type="checkbox"/>	<input checked="" type="checkbox"/>
	<input type="checkbox"/>	<input type="checkbox"/>	<input type="checkbox"/>	<input checked="" type="checkbox"/>

	Blijft achter	Gaat mee	Kan worden overgenomen	n.v.t.
<b>Tuin</b>				
<i>Inrichting</i>				
Tuinaanleg/bestrating	<input checked="" type="checkbox"/>	<input type="checkbox"/>	<input type="checkbox"/>	<input type="checkbox"/>
Beplanting	<input checked="" type="checkbox"/>	<input type="checkbox"/>	<input type="checkbox"/>	<input type="checkbox"/>
Tuintafel, tuinstoelen, opberg box voor kussens, plastic kast blijft achter	<input type="checkbox"/>	<input type="checkbox"/>	<input type="checkbox"/>	<input checked="" type="checkbox"/>
<i>Verlichting/installaties</i>				
Buitenverlichting	<input checked="" type="checkbox"/>	<input type="checkbox"/>	<input type="checkbox"/>	<input type="checkbox"/>
Tijd- of schemerschakelaar/bewegingsmelder	<input type="checkbox"/>	<input type="checkbox"/>	<input type="checkbox"/>	<input checked="" type="checkbox"/>
	<input type="checkbox"/>	<input type="checkbox"/>	<input type="checkbox"/>	<input checked="" type="checkbox"/>
<i>Bebouwing</i>				
Tuinhuis/buitenberging	<input checked="" type="checkbox"/>	<input type="checkbox"/>	<input type="checkbox"/>	<input type="checkbox"/>
Kasten/werkbank in tuinhuis/berging	<input checked="" type="checkbox"/>	<input type="checkbox"/>	<input type="checkbox"/>	<input type="checkbox"/>
(Broei)kas	<input type="checkbox"/>	<input type="checkbox"/>	<input type="checkbox"/>	<input checked="" type="checkbox"/>
	<input type="checkbox"/>	<input type="checkbox"/>	<input type="checkbox"/>	<input checked="" type="checkbox"/>
	<input type="checkbox"/>	<input type="checkbox"/>	<input type="checkbox"/>	<input checked="" type="checkbox"/>
<i>Overig</i>				
Overige tuin, te weten:				
- (Sier)hek	<input type="checkbox"/>	<input type="checkbox"/>	<input type="checkbox"/>	<input checked="" type="checkbox"/>
- Vlaggenmast(houder)	<input type="checkbox"/>	<input type="checkbox"/>	<input type="checkbox"/>	<input checked="" type="checkbox"/>
-	<input type="checkbox"/>	<input type="checkbox"/>	<input type="checkbox"/>	<input checked="" type="checkbox"/>
-	<input type="checkbox"/>	<input type="checkbox"/>	<input type="checkbox"/>	<input checked="" type="checkbox"/>
<i>Overig</i>				
<b>Zijn er zaken die geen eigendom zijn van verkoper omdat er sprake is van een leasecontract. Zo ja, neemt verkoper de zaak mee of moet het betreffende contract worden overgenomen?</b>	<b>Ja</b>	<b>Nee</b>	<b>Gaat mee</b>	<b>Moet worden overgenomen</b>
CV/geiser/boiler	<input type="checkbox"/>	<input checked="" type="checkbox"/>	<input type="checkbox"/>	<input type="checkbox"/>
Keuken/tuin/kozijnen	<input type="checkbox"/>	<input checked="" type="checkbox"/>	<input type="checkbox"/>	<input type="checkbox"/>
Intelligente thermostaten e.d.	<input type="checkbox"/>	<input checked="" type="checkbox"/>	<input type="checkbox"/>	<input type="checkbox"/>
Stadsverwarming	<input type="checkbox"/>	<input checked="" type="checkbox"/>	<input type="checkbox"/>	<input type="checkbox"/>
Zonnepanelen	<input type="checkbox"/>	<input checked="" type="checkbox"/>	<input type="checkbox"/>	<input type="checkbox"/>
	<input type="checkbox"/>	<input checked="" type="checkbox"/>	<input type="checkbox"/>	<input type="checkbox"/>
	<input type="checkbox"/>	<input checked="" type="checkbox"/>	<input type="checkbox"/>	<input type="checkbox"/>
Bijlage(n) over te nemen contracten:				
- Onderhoudscontract CV ketel				
-				

# Vragenlijst voor de verkoop van een woning

## DEEL B

### 1. Bijzonderheden

- a. Zijn er nadat u het perceel in eigendom hebt gekregen nog andere, eventuele aanvullende notariële of onderhandse akten opgesteld met betrekking tot het perceel? **Nee**
- b. Zijn er voor zover u bekend mondelinge of schriftelijke afspraken gemaakt over aangrenzende percelen?  
*(Denk hierbij aan regelingen voor het gebruik van een poort, schuur, garage, tuin, overeenkomsten met meerdere burens, toezeggingen, erfafscheidingen.)* **Nee**  
Zo ja, welke zijn dat : \_\_\_\_\_
- c. Wijken de huidige terreinafscheidingen volgens u af van de kadastrale eigendomsgrenzen?  
*(Denk hierbij ook aan strookjes grond van de gemeente die u in gebruik heeft, of grond van u die gebruikt wordt door de burens.)* **Nee**  
Zo ja, waaruit bestaat die afwijking? : \_\_\_\_\_
- d. Is een gedeelte van uw pand, schuur, garage of schutting gebouwd op grond van de burens of andersom? **Nee**  
Zo ja, graag nader toelichten : \_\_\_\_\_
- e. Heeft u grond van derden in gebruik? **Nee**  
Zo ja, welke? : \_\_\_\_\_
- f. Rusten er voor zover u weet rechten op het perceel, zoals erfpacht, opstalrecht, vruchtgebruik, erfdienstbaarheden, kwalitatieve rechten of verplichtingen, kettingbedingen, voorkeursrechten, optierechten, rechten van wederinkoop, huurkoop, concurrentiebedingen etc.?  
*(Bijvoorbeeld recht van overpad, 1e recht van koop verstrekt aan derden, lopende, geschillen afspraken met betrekking tot gebruik van grond aan of van derden, verhuur, optiebedingen, etc.)* **Nee**  
Zo ja, welke? : \_\_\_\_\_
- g. Is de wet Voorkeursrecht Gemeenten van toepassing? **Nee**
- h. Is er een anti-speculatiebeding van toepassing op de woning? **Nee**  
Zo ja, hoe lang nog? : \_\_\_\_\_
- i. Is er sprake van een beschermd stads- of dorpsgezicht? **Nee**  
Is er sprake van een gemeentelijk of rijksmonument? **Nee**  
Is er sprake van een beeldbepalend object? **Nee**
- j. Is er sprake van ruilverkaveling? **Nee**
- k. Is er sprake van onteigening? **Nee**
- l. Is de woning of de grond geheel of gedeeltelijk verhuurd of bij anderen in gebruik? **Nee**  
Zo ja:  
- is er een huurcontract? **Nee**  
- welk gedeelte is verhuurd? : \_\_\_\_\_  
- welke delen vallen onder gezamenlijk gebruik? : \_\_\_\_\_  
- welke zaken zijn van de huurder en mag hij verwijderen bij ontruiming? : \_\_\_\_\_  
*(Bijvoorbeeld geiser, keuken, lampen)*

- heeft de huurder een waarborgsom gestort? Ja / Nee  
 Zo ja, hoeveel? € \_\_\_\_\_
- heeft u nog andere afspraken met de huurders gemaakt? Ja / Nee  
 Zo ja, welke? : \_\_\_\_\_
- m. Is er over het pand een geschil/procedures gaande, al dan niet bij de rechter, huurcommissie of een andere instantie? *(Bijvoorbeeld onteigening/kwesties met burenen.)* **Nee**  
 Zo ja, welke is/zijn dat? : \_\_\_\_\_
- n. Is er bezwaar gemaakt tegen de waardebeschikking WOZ? **Nee**  
 Zo ja, toelichting : \_\_\_\_\_
- o. Zijn er door de overheid of nutsbedrijven verbeteringen of herstellingen voorgeschreven of aangekondigd die nog niet naar behoren zijn uitgevoerd? **Nee**
- p. Zijn er in het verleden subsidies of premies verstrekt die bij verkoop van de woning voor een deel kunnen worden teruggevorderd? **Nee**
- q. Is het pand onbewoonbaar verklaard of in het verleden ooit onbewoonbaar verklaard geweest? **Nee**
- r. Is er bij verkoop sprake van een omzetbelastingheffing?  
*(Bijvoorbeeld omdat het een voormalig bedrijfsonroerendgoed is, of een woonwoning met praktijkgedeelte, of omdat u pas ingrijpend verbouwd hebt.)* **Nee**
- s. Hoe gebruikt u de woning nu? : **Woonhuis**  
*(Bijvoorbeeld woning, praktijk, winkel, opslag.)*
- t. Is dat gebruik volgens de gemeente toegestaan? **Ja**
- 2. Gevels**
- a. Is er sprake (geweest) van vochtdoorslag of aanhoudend vochtige plekken op de gevels? **Nee**  
 Zo ja, waar? : \_\_\_\_\_
- b. Zijn er (gerepareerde) scheuren/beschadigingen in/aan de gevels aanwezig? **Nee**  
 Zo ja, waar? : \_\_\_\_\_
- c. Zijn de gevels tijdens de bouw geïsoleerd? **Nee**  
 Zo nee, zijn de gevels daarna geïsoleerd? **Nee**
- d. Zijn de gevels ooit gereinigd?  
 Zo ja, volgens welke methode? : \_\_\_\_\_
- 3. Dak(en)**
- a. Hoe oud zijn de daken?  
 Platte daken : **15 jaar**  
 Overige daken : **15 jaar**
- b. Heeft u last van daklekkages (gehad)? **Nee**  
 Zo ja, waar? : \_\_\_\_\_
- c. Zijn er in het verleden gebreken geconstateerd aan de dakconstructie zoals scheve, doorbuigende, krakende, beschadigde en/of aangetaste dakdelen? **Nee**  
 Zo ja, waar? : \_\_\_\_\_
- d. Heeft u het dak al eens (gedeeltelijk) laten vernieuwen c.q. laten repareren? **Nee**
- e. Is het dak tijdens de bouw geïsoleerd? **Ja**  
 Zo nee, is het dak daarna geïsoleerd? Ja / Nee /

f. Zijn de regenwaterafvoeren in orde? **Nee**  
 Zo nee, toelichting : \_\_\_\_\_

g. Zijn de dakgoten in orde? (*Bijvoorbeeld lekkage.*) **Nee**  
 Zo nee, toelichting : \_\_\_\_\_

#### 4. Kozijnen, ramen, en deuren

a. Wanneer zijn de kozijnen, ramen en deuren voor het laatst geschilderd? : **Voor 8 jaar geleden, achter 2,5 jaar geleden.**

Is dit gebeurd door een erkend schildersbedrijf? **Nee**

b. Functioneren alle scharnieren en sloten? **Ja**  
 Zo nee, toelichting : \_\_\_\_\_

c. Zijn alle sleutels aanwezig? **Ja**

d. Is er sprake van isolerende beglazing? **Ja**

e. Is er bij isolerende beglazing sprake van condensvorming tussen het glas? **Ja**

Zo ja, waar? : **Bij 2 bovenlichten op de 1ste etage**

#### 5. Vloeren, plafonds en wanden

a. Is er sprake (geweest) van vochtdoorslag of optrekkend vocht op vloeren, plafonds en/of wanden? **Nee**

Zo ja, waar? : \_\_\_\_\_

b. Is er sprake (geweest) van schimmelvorming op de vloeren, plafonds en/of wanden? **Nee**

Zo ja, waar? : \_\_\_\_\_

c. Zijn er (gerepareerde) of (verborgen) scheuren en/of beschadigingen in/aan vloeren, plafonds en/of wanden aanwezig? **Nee**

Zo ja, waar? : \_\_\_\_\_

d. Hebben zich in het verleden problemen voorgedaan met de afwerkingen? **Nee**  
 (*Bijvoorbeeld loszittend tegelwerk, loslatend behang of spuitwerk, holklinkend of loszittend stucwerk, etc.*)

Zo ja, waar? : \_\_\_\_\_

e. Is er sprake (geweest) van gebreken aan de vloerconstructie, zoals scheve, doorbuigende, krakende, beschadigde en/of aangetaste vloerdelen? **Nee**

Zo ja, waar? : \_\_\_\_\_

f. Is er sprake van vloerisolatie? **Ja**

#### 6. Kelder, kruipruimte en fundering

a. Is er sprake (geweest) van gebreken aan de fundering? **Nee**

Zo ja, waar? : \_\_\_\_\_

b. Is de kruipruimte toegankelijk? **Ja**

c. Is de kruipruimte droog? **Ja**

d. Is er sprake van vochtdoorslag door de kelderwand? **Nee**

e. Is de grondwaterstand in de afgelopen jaren waarneembaar gewijzigd of is er sprake van wateroverlast geweest? **Nee**

Zo ja, heeft dit tot problemen geleid in de vorm van water in de kruipruimte c.q. kelder? **Nee**

Zo ja, welk type CV-ketel is het en hoe oud is deze? : **Remeha**

Wanneer is deze voor het laatst onderhouden? : **Maart 2023**

- b. Is meer dan 1 keer per jaar bijvullen van de CV-installatie noodzakelijk? **Nee**  
Zo ja, hoe vaak? : \_\_\_\_\_
- c. Zijn er radiatoren die niet warm worden? **Nee**  
Zo ja, welke? : \_\_\_\_\_
- d. Zijn er radiatoren of (water)leidingen die lekken? **Nee**  
Zo ja, waar? : \_\_\_\_\_
- e. Zijn er radiatoren of (water)leidingen die ooit zijn bevroren? **Nee**  
Zo ja, waar? : \_\_\_\_\_
- f. Zijn er vertrekken die niet (goed) warm worden? **Nee**  
Zo ja, welke? : \_\_\_\_\_
- g. In welk jaar zijn voor het laatst de aanwezige schoorsteenkanalen/rookgasafvoeren geveegd/gereinigd? : \_\_\_\_\_
- h. Is de trek van aanwezige schoorsteenkanalen goed? Ja / Nee
- i. Is de elektrische installatie vernieuwd? Ja / Nee  
Zo ja, wanneer? : \_\_\_\_\_
- j. Zijn u gebreken bekend aan de technische installaties? Ja / Nee  
Zo ja, welke? : \_\_\_\_\_
- Zijn er beschadigingen aan wastafels, douche, bad, toiletten, gootstenen en kranen? **Ja**

7. S  
a  
r  
i  
t  
a  
i  
r  
  
e  
r  
  
r  
i  
c  
l  
e  
r  
i  
r  
g

- a. Zo ja, welke? : **Klein putje in toilet begane grond**
- b. Lopen de afvoeren van wastafels, douche, bad, toiletten, gootstenen en kranen goed door? **Ja**  
Zo nee, welke niet? : \_\_\_\_\_



- c. Is de woning aangesloten op het gemeentelijke riool? **Ja**
- d. Zijn er gebreken (geweest) aan de riolering, zoals breuken, stankoverlast, lekkages, etc.?  
Zo ja, welke? : \_\_\_\_\_ **Nee**
- e. Is er een andere voorziening, zoals een septictank, beerput of dergelijk aanwezig? **Nee**

## 8. Diversen

- a. Wat is het bouwjaar van de woning? : **1916**
- b. Zijn er asbesthoudende materialen in de woning aanwezig? **Nee**  
Zo ja, welke en waar? : \_\_\_\_\_
- c. Blijft er in de woning zeil achter, al dan niet vastgelijmd, dat is aangeschaft tussen 1955 en 1982? **Nee**
- d. Is er sprake van loden leidingen in de woning? **Nee**  
Zo ja, waar? : \_\_\_\_\_
- e. Is de grond voor zover bekend verontreinigd? **Nee**  
Zo ja, is er een onderzoeksrapport? Ja / Nee  
Zo ja, heeft de gemeente/provincie een onderzoeks- of saneringsbevel opgelegd? Ja / Nee
- f. Is er voor zover bekend een olietank aanwezig? **Nee**  
Zo ja, is deze gesaneerd/verwijderd? Ja / Nee  
Is er een Kiwa-certificaat aanwezig? Ja / Nee
- g. Is er sprake van overlast door ongedierte in en om de woning? (Muizen, ratten, kakkerlakken etc.) **Nee**
- h. Is de woning aangetast door houtworm, boktor, ander ongedierte of zwam? **Nee**  
Is deze aantasting al eens behandeld? Ja / Nee  
Zo ja, wanneer? : \_\_\_\_\_  
Zo ja, door welk bedrijf? : \_\_\_\_\_
- i. Is er voor zover bekend sprake van chlorideschade (betonrot)? **Nee**  
(Betonrot komt vooral voor in kruipruimtes van woningen gebouwd tussen 1965 en 1981 die voorzien zijn van betonnen vloerelementen van het merk Kwaaitaal of Manta. Ook andere betonelementen vb. balkons kunnen aangetast zijn.)
- j. Hebben er verbouwingen en/of bijbouwingen plaatsgevonden in en/of om de woning? **Ja**  
Zo ja, welke ver-/bijbouwingen? : **2de verdieping geplaatst 2008 Begane grond gerenoveerd - keuken muur verwijderd, vloer volledig vernieuwd, etc. in 2015**  
Zo ja, in welk jaartal? : **2008 en 2015**  
Zo ja, door welk bedrijf zijn deze uitgevoerd? : **2015 door Dannii**
- k. Zijn er verbouwingen of uitbreidingen uitgevoerd zonder omgevingsvergunning (voorheen bouwvergunning)? **Nee**
- l. Bent u in het bezit van een energieprestatiecertificaat/energielabel? **Ja**  
Zo ja, welke label? : **C**

## 9. Vaste lasten

- a. Hoeveel betaalde u voor de laatste aanslag onroerende zaakbelasting? **€ 532**  
Belastingjaar : **2023**
- b. Wat is de WOZ-waarde? **€ 821000**



# Appel & Fris Makelaars is jouw makelaar voor Haarlem en omstreken.

## Voorwaarden:

### Amsterdams biedsysteem:

Zodra de woning op de markt komt, krijgt degene die als eerste, naar het oordeel van de verkoper, een als zodanig aanvaardbaar openingsbod heeft uitgebracht, de positie van eersteieder.

Tijdens de onderhandelingen met de 1eieder kunnen bezichtigingen met andere koopgegadigden voor de woning gewoon plaatsvinden.

Andere koopgegadigden worden tijdens de bezichtigingen gemeld dat er inmiddels een openingsbod van de 1eieder op de woning rust (bedrag en voorwaardenieder worden uiteraard niet genoemd).

Om de onderhandelingen met de 1eieder af te breken cq. af te dwingen, hebben andere koopgegadigden de mogelijkheid om een éénmalig uiterst voorstel (STORINGSBOD) uit te brengen, welke hun maximale koopsom aangeeft, alsmede hun voorwaarden (eventuele ontbindende voorwaarde, opleveringsdatum, roerende zaken, e.d.). Indien het storingsbod voor verkoper voldoende is om te verkopen zal de verkopend makelaar aan de eerste partij vragen ZIJN uiterst voorstel neer te leggen.

Is dit voor de verkopende partij voldoende, zal de koop worden gesloten met de eerste partij. Indien het laatste voorstel voor verkoper niet voldoende is, zal met de uitbrenger van het beste storingsvoorstel de koop worden gesloten. De verkoper behoudt zich nadrukkelijk het recht van gunning voor.

### Gunning

Verkoper behoudt zich het recht voor om het object te gunnen aan de gegadigde van zijn keuze.

### Koopovereenkomst

De tussen verkoper en koper te sluiten koopovereenkomst komt pas tot stand zodra beide partijen een schriftelijke koopakte hebben ondertekend. Behoudens nadere afspraken gelden de standaardregels, zoals deze voorkomen in de modelkoopakte die is opgesteld door de Nederlandse Vereniging van Makelaars (NVM), de Consumentenbond en de Vereniging Eigen Huis. De waarborgsom of bankgarantie is gebruikelijk 10 % van de koopsom en wordt voldaan aan de notaris. Eventueel door de koper te maken voorbehouden (zoals het verkrijgen van woonvergunning, hypotheek, nationale hypotheek garantie) worden alleen vermeld als deze in de onderhandelingen zijn afgesproken. Voor zover hieronder aanvullende clausules zijn vermeld, worden deze opgenomen in de koopakte.

### Bedenkijd

De koper die een natuurlijk persoon is en niet handelt in de uitoefening van een beroep of bedrijf heeft bedenkijd om deze koopovereenkomst te ontbinden. De bedenkijd duurt drie dagen en begint om 0:00 uur van de dag die volgt op de dag dat de tussen partijen opgemaakte akte, in kopie, aan koper ter hand gesteld is. Indien de bedenkijd op een zaterdag, zondag of algemeen erkende feestdag eindigt, wordt deze verlengd tot en met de eerstvolgende dag die niet een zaterdag, zondag of algemeen erkende feestdag is. De bedenkijd wordt, zo nodig, zoveel verlengd, dat daarin tenminste twee dagen voorkomen die niet een zaterdag, zondag of algemeen erkende feestdag zijn.

### Algemene ouderdomsclausule

Koper verklaart ermee bekend te zijn dat de woning tenminste 75 jaar oud is, wat betekent dat de eisen die aan de bouwkwaliteit gesteld mogen worden aanzienlijk lager liggen dan bij nieuwe woningen. Tenzij de verkoper de kwaliteit ervan gegarandeerd heeft, staat verkoper niet in voor onder andere het dak, de fundering, de vloeren, de leidingen voor elektriciteit, water en gas, riolering, rookkanalen, de afwezigheid van aantasting door houtworm en/of ander ongedierte c.q. schimmels en de afwezigheid van doorslaand en/of optrekkend vocht. Bouwkundige kwaliteitsgebreken worden geacht niet belemmerend te werken op het in artikel 5.3 omschreven "woongebruik".

### Milieuclausule (bodemgesteldheid)

Tussen verkoper en koper gelden de volgende bepalingen terzake van mogelijke verontreiniging van de onroerende

Appel & Fris Makelaars

Kinderhuissingel 126

2013 AW, HAARLEM

Tel: 023-5421012

E-mail: [info@appelenfrismakelaars.nl](mailto:info@appelenfrismakelaars.nl)

[www.appelenfrismakelaars.nl](http://www.appelenfrismakelaars.nl)



zaak. De verkoper verklaart dat hem betreffende eventuele bodem- en/of grondwaterverontreiniging niets bekend is. Elke aansprakelijkheid van de verkoper voor bodem- en/of grondwaterverontreiniging wordt uitgesloten. Koper zal verkoper niet voor enige vorm van bodem- en/of grondwater- verontreiniging aanspreken dan alleen in het geval er sprake is van verwijtbaar toerekenbaar handelen, nalaten of verzwijgen van verkoper.

#### **Funderingsclausule**

Verkoper kan niet instaan voor de kwaliteit van de fundering en koper vrijwaart verkoper voor alle aansprakelijkheid met betrekking tot eventuele funderingsproblematiek.

#### **Asbestclausule**

In de onroerende zaak kunnen asbesthoudende stoffen aanwezig zijn.

Bij eventuele verwijdering van asbesthoudende materialen dienen op grond van milieuwetgeving speciale maatregelen te worden genomen. Koper verklaart hiermee bekend te zijn en vrijwaart verkoper voor alle aansprakelijkheid die uit de aanwezigheid van enig asbest en/of asbesthoudende materialen in de onroerende zaak kan voortvloeien.

#### **Waterhuishoudingclausule**

Door gewijzigd duinwaterbeheer kunnen ook in de toekomst grondwaterstanden optreden afwijkend van de huidige situatie. Indien nu of in de toekomst hinder wordt ondervonden van de stand van het grondwater, vrijwaart koper de verkoper van iedere aansprakelijkheid en schade hieruit voortvloeiende.

#### **Toelichtingsclausule NEN 2580**

De Meetinstructie is gebaseerd op de NEN2580. De Meetinstructie is bedoeld om een meer eenduidige manier van meten toe te passen voor het geven van een indicatie van de gebruiksoppervlakte. De Meetinstructie sluit verschillen in meetuitkomsten niet volledig uit, door bijvoorbeeld interpretatieverschillen, afrondingen of beperkingen bij het uitvoeren van de meting.

#### **Schriftelijke vastlegging**

Uit de koopovereenkomst vloeien pas verplichtingen voort als beide partijen de koopovereenkomst daadwerkelijk hebben ondertekend.